

## Rapport de mission de repérage des matériaux et produits contenant de l'amiante avant réalisation de travaux

Norme NF X 46-020 V .2017

5 RUE ALBERT ROUSSEL

LOGEMENT 2  
77510 REBAIS



## A \ INFORMATIONS GENERALES

### A.1 \ DESIGNATION DU BÂTIMENT

Nature du bâtiment :	LOGEMENTS COLLECTIFS	Adresse :	5 RUE ALBERT ROUSSEL 77510 REBAIS
Date du permis de construire ou date de construction		Bâtiment :	
Etage :	R+2	Porte :	LOGEMENT 2
Ref Cadastrale :	NC	Propriété de :	OPH77 10 AVENUE CHARLES PEGUY 77000 MELUN

### A.2 \ DESIGNATION DU DONNEUR D'ORDRE

Nom :	OPH77	Documents remis :	
Adresse :	10 AVENUE CHARLES PEGUY 77000 MELUN	Moyens mis à disposition :	

### A.3 \ EXECUTION DE LA MISSION

RAPPORT N° :	54LAC0202	Laboratoire d'Analyses :	ITGA
Repérage réalisé le :	13/06/2019	Adresse laboratoire :	3 RUE ARMAND HERPIN LACROIX - CS 46537 35065 RENNES CEDEX
Accompagnateur :		Numéro d'accréditation :	1-5967
Par :	Alain LEITE LOPES	Organisme d'assurance professionnelle :	AXA France
N° certificat :	CPDI4715	Adresse assurance :	313 Terrasses de l'Arche 92727 NANTERRE CEDEX
Date d'obtention :	17/01/2018	N° de contrat d'assurance :	10158549604
Organisme certificateur	I.Cert Parc EDONIA - Bâtiment G - Rue de la Terre Victoria - 35760 Saint-Grégoire	Date de validité :	31/12/2019

## B \ CACHET DU DIAGNOSTIQUEUR

**FAIT LE 02/07/2019**

Cabinet : EXPERT HABITAT & INDUSTRIE INGENIERIE

Nom du responsable : **DE TINGUY Emmanuel**

Nom du diagnostiqueur : **Alain LEITE LOPES**



## C\ SOMMAIRE

### Table des matières

A \ INFORMATIONS GENERALES .....	2
A.1 \ DESIGNATION DU BÂTIMENT .....	2
A.2 \ DESIGNATION DU DONNEUR D'ORDRE .....	2
A.3 \ EXECUTION DE LA MISSION.....	2
B \ CACHET DU DIAGNOSTIQUEUR .....	2
C \ SOMMAIRE .....	3
D \ CONCLUSIONS .....	4
E \ PROGRAMME DE REPERAGE .....	8
F \ CONDITIONS DE REALISATION DU REPERAGE .....	10
G \ RAPPORTS PRECEDENTS.....	10
H \ RESULTATS DETAILLES DU REPERAGE .....	11
ANNEXE 1 – PHOTOS DES ELEMENTS AMIANTES ET/OU NON AMIANTES.....	32
ANNEXE 3 – PROCES VERBAUX D'ANALYSES.....	53
ATTESTATION(S).....	58
CERTIFICAT DE COMPETENCES .....	59

## D\ CONCLUSIONS

**Dans le cadre de la mission décrite en tête de rapport, il a été repéré des matériaux et produits contenant de l'amiante**

PIECE	ETAGE	ELEMENTS	DESCRIPTIF LABORATOIRE	REPERAGE	Echantillon	METHODE	ETAT	RESULTAT
Entrée	Rez de chaussée	Plaque type 'glasal'		Mur F	54LAC0202P002	JP	BON ETAT	Amiante détectée
Cuisine	Rez de chaussée	Plaque de type « Glasal »		Mur C	54LAC0202P008	JP	BON ETAT	Amiante détectée
Cellier	Rez de chaussée	Plaque de type « Glasal »		Mur B	54LAC0202P008	JP	BON ETAT	Amiante détectée
Chambre 1	Rez de chaussée	Plaque de type « Glasal »		Mur B	54LAC0202P008	JP	BON ETAT	Amiante détectée
Chambre 2	Rez de chaussée	Plaque de type « Glasal »		Mur C	54LAC0202P008	JP	BON ETAT	Amiante détectée
Chambre 2	Rez de chaussée	Plaque de type « Glasal »		Mur D	54LAC0202P008	JP	BON ETAT	Amiante détectée
Chambre 3	Rez de chaussée	Plaque de type « Glasal »		Mur B	54LAC0202P008	JP	BON ETAT	Amiante détectée
Séjour	Rez de chaussée	Plaque de type « Glasal »		Mur B	54LAC0202P008	JP	BON ETAT	Amiante détectée

PIECE	ETAGE	ELEMENTS	DESCRIPTIF LABORATOIRE	REPERAGE	Echantillon	METHODE	ETAT	RESULTAT
Entrée	Rez de chaussée	Dalle de sol	Colle polymère incolore non séparable + colle bitumineuse noire non séparable + ragréage gris en vrac non séparable + peinture en vrac non séparable + matériau gris en vrac hétérogène non séparable	Sol	54LAC0202P012	RESULTAT ANALYSE	BON ETAT	Fr1:Amiante détecté (Chrysotile)
Chambre 3	Rez de chaussée	Dalle de sol	Colle polymère jaune non séparable + colle bitumineuse noire non séparable + ragréage gris en vrac non séparable + peinture non séparable + matériau gris en vrac hétérogène non séparable	Sol	54LAC0202P013	RESULTAT ANALYSE	BON ETAT	Fr2:Amiante détecté (Chrysotile)
Chambre 2	Rez de chaussée	Moquette	Moquette grise avec couche bitumineuse non séparable + colle polymère blanche avec couche en toile et poussières	Sol	54LAC0202P014	RESULTAT ANALYSE	BON ETAT	Amiante détecté (Chrysotile)

PIECE	ETAGE	ELEMENTS	DESCRIPTIF LABORATOIRE	REPERAGE	Echantillon	METHODE	ETAT	RESULTAT
Chambre 1	Rez de chaussée	Dalle de sol	Colle polymère incolore non séparable + ragréage gris non séparable + matériau blanc non séparable + colle bitumineuse noire non séparable + ragréage gris non séparable + matériau compact gris hétérogène	Sol	54LAC0202P015	RESULTAT ANALYSE	BON ETAT	Fr2:Amiante détecté (Chrysotile)
Cellier	Rez de chaussée	Revêtement souple	Dalle dure cassante beige	Sol	54LAC0202P016	RESULTAT ANALYSE	DEGRADATION PARTIELLE	Fr2:Amiante détecté (Chrysotile)
Cellier	Rez de chaussée	Revêtement souple	Colle bitumineuse noire + ragréage gris en vrac	Sol	54LAC0202P016	RESULTAT ANALYSE	DEGRADATION PARTIELLE	Fr3:Amiante détecté (Chrysotile)
Séjour	Rez de chaussée	Dalle de sol	Dalle dure cassante grise	Sol	54LAC0202P017	RESULTAT ANALYSE	DEGRADATION PARTIELLE	Fr2:Amiante détecté (Chrysotile)
Séjour	Rez de chaussée	Dalle de sol	Colle polymère incolore non séparable + colle bitumineuse noire non séparable + ragréage gris en vrac non séparable + matériau blanc en vrac non séparable	Sol	54LAC0202P017	RESULTAT ANALYSE	DEGRADATION PARTIELLE	Fr3:Amiante détecté (Chrysotile)

PIECE	ETAGE	ELEMENTS	DESCRIPTIF LABORATOIRE	REPERAGE	Echantillon	METHODE	ETAT	RESULTAT
Cuisine	Rez de chaussée	Dalle de sol	Colle polymère incolore non séparable + colle bitumineuse noire non séparable + ragréage gris en vrac non séparable + peinture en vrac non séparable	Sol	54LAC0202P018	RESULTAT ANALYSE	BON ETAT	Fr3:Amiante détecté (Chrysotile)
Salle de bains	Rez de chaussée	Dalle de sol	Colle polymère incolore non séparable + colle bitumineuse noire non séparable + ragréage gris en vrac non séparable + peinture en vrac non séparable	Sol	54LAC0202P018	ZPSO	BON ETAT	Fr3:Amiante détecté (Chrysotile)
WC	Rez de chaussée	Dalle de sol	Colle polymère jaune non séparable + colle bitumineuse noire	Sol	54LAC0202P019	RESULTAT ANALYSE	DEGRADATION PARTIELLE	Fr4:Amiante détecté (Chrysotile)
Séjour	Rez de chaussée	Plaque de type « Glasal »		Mur B	54LAC0202P022	JP	BON ETAT	Amiante détectée
Chambre 1	Rez de chaussée	Plaque de type « Glasal »		Mur B	54LAC0202P022	JP	BON ETAT	Amiante détectée
Chambre 2	Rez de chaussée	Plaque de type « Glasal »		Mur D	54LAC0202P022	JP	BON ETAT	Amiante détectée
Chambre 3	Rez de chaussée	Plaque de type « Glasal »		Mur B	54LAC0202P022	JP	BON ETAT	Amiante détectée
Cuisine	Rez de chaussée	Plaque de type « Glasal »		Mur C	54LAC0202P022	JP	BON ETAT	Amiante détectée

JP : Jugement Personnel, ZPSO : Zone présentant des similitudes d'Ouvrage

Liste des locaux non visités concernés par les travaux et justification

PIECE	ETAGE	STATUT DE VISITE
NEANT		

Liste des éléments non inspectés et justification

PIECE	ETAGE	ELEMENTS	REPERAGE	RESULTAT
NEANT				

## E \ PROGRAMME DE REPERAGE

PIECES CONCERNEES	PERIMETRE DU REPERAGE	REPERAGE	TRAVAUX	ELEMENTS	Echantillonnage	REMARQUES PARTICULIERES
	LOGEMENTS COLLECTIFS		Selon BT			



OFFICE PUBLIC DE L'HABITAT 77		PAGE N° 1																																																		
<b>NOM ET ADRESSE DE L'EXPÉDITEUR</b> OFFICE PUBLIC DE L'HABITAT 77 ANT. PAYS DE LA BRIE 29 SQUARE MONTMIRAIL 77260 LA FERTE SOUS JOUARRE Tél : 01 84 14 11 11 Siret : 27770001900015		<b>BON DE TRAVAUX</b> 2019 13584  EXPERT HABITAT INGENIERIE 33 BIS BOULEVARD GAMBETTA 3EME ETAGE 78300 POISSY  Téléphone 0321734144																																																		
Réf. fournisseur F / 5149 Marché n° 2017 4475 1 Provenance PAYS DE LA BRIE Objet DIVERS	<b>SERVICE</b> SCE PAYS DE LA BRIE <b>ÉMETTEUR</b> TOUBAGHI DRISS																																																			
<b>LOCALISATION</b> Programme 84 REBAIS - LE CHAMP GIBLOIS Tranche 1 Ensemble B000 Escalier AC Étage 02 Logement 2 Module 54LAC0202 Retrait des clés CHEZ LE GARDIEN	<b>ADRESSE</b> 5 RUE A. ROUSSEL 77510 REBAIS																																																			
<b>DÉLAI D'EXECUTION</b> JOURS <b>PERIODE DU</b> 11/06/2019 AU 27/06/2019																																																				
<table border="1"> <thead> <tr> <th>ARTICLE</th> <th>DÉSIGNATION</th> <th>QUANTITÉ</th> <th>PRIX UNITAIRE H.T.</th> <th>TOTAL H.T.</th> </tr> </thead> <tbody> <tr> <td>AMI66</td> <td>REPERAGE AMIANTE AVANT TVX - TVX</td> <td>1,00</td> <td>5,00</td> <td>5,00</td> </tr> <tr> <td>AMI73</td> <td>D'ENTRETIEN OU REPARATIONS - ENTRE 11 ET ANALYSE EN LABORATOIRE - ANALYSE MET ANALYSE DE 1 A 10 PRELEVEMENTS ISSUS</td> <td>7,00</td> <td>46,00</td> <td>336,00</td> </tr> <tr> <td colspan="4"><b>TOTAL H.T.</b></td> <td>341,00</td> </tr> <tr> <td colspan="4"><b>H.T. ACTUALISE</b></td> <td></td> </tr> <tr> <td colspan="4"><b>COEFFICIENT REGIONAL</b></td> <td></td> </tr> <tr> <td colspan="4"><b>RABAIS</b></td> <td></td> </tr> <tr> <td colspan="4"><b>TOTAL H.T.</b></td> <td></td> </tr> <tr> <td colspan="4"><b>T.V.A.</b> 20,00 %</td> <td>68,20</td> </tr> <tr> <td colspan="4"><b>TOTAL T.T.C.</b></td> <td>409,20</td> </tr> </tbody> </table>	ARTICLE	DÉSIGNATION	QUANTITÉ	PRIX UNITAIRE H.T.	TOTAL H.T.	AMI66	REPERAGE AMIANTE AVANT TVX - TVX	1,00	5,00	5,00	AMI73	D'ENTRETIEN OU REPARATIONS - ENTRE 11 ET ANALYSE EN LABORATOIRE - ANALYSE MET ANALYSE DE 1 A 10 PRELEVEMENTS ISSUS	7,00	46,00	336,00	<b>TOTAL H.T.</b>				341,00	<b>H.T. ACTUALISE</b>					<b>COEFFICIENT REGIONAL</b>					<b>RABAIS</b>					<b>TOTAL H.T.</b>					<b>T.V.A.</b> 20,00 %				68,20	<b>TOTAL T.T.C.</b>				409,20		
ARTICLE	DÉSIGNATION	QUANTITÉ	PRIX UNITAIRE H.T.	TOTAL H.T.																																																
AMI66	REPERAGE AMIANTE AVANT TVX - TVX	1,00	5,00	5,00																																																
AMI73	D'ENTRETIEN OU REPARATIONS - ENTRE 11 ET ANALYSE EN LABORATOIRE - ANALYSE MET ANALYSE DE 1 A 10 PRELEVEMENTS ISSUS	7,00	46,00	336,00																																																
<b>TOTAL H.T.</b>				341,00																																																
<b>H.T. ACTUALISE</b>																																																				
<b>COEFFICIENT REGIONAL</b>																																																				
<b>RABAIS</b>																																																				
<b>TOTAL H.T.</b>																																																				
<b>T.V.A.</b> 20,00 %				68,20																																																
<b>TOTAL T.T.C.</b>				409,20																																																
REPERAGE ET ANALYSE PEINTURE, SOL et FAIENCE TEL GARDIEN M.DERTIN 06.86.40.91.49																																																				
<b>AFFECTATION BUDGETAIRE</b>		<b>CODES STRUCTURE ET SCHEMA :</b> TCOHN																																																		
<b>CODE BUDGET</b> RUBRIQUE INSTANCES 1 HONAMIA A760 AFST EST	<b>LIBELLE DU POSTE BUDGETAIRE</b> MONTANT T.T.C. HONORAIRES DIAG AMIANTE 409,20																																																			
<b>AFFECTATION ANALYTIQUE</b>																																																				
<b>CODE BUDGET</b> REFERENCES PATRIMOINE REFERENCES OCCUPANT MONTANT T.T.C. 1 HONAMIA 84 1 B000 AC 54LAC0202 L 9929307 409,20																																																				
Voir en page 2 la suite du BON DE TRAVAUX 2019 13584																																																				
<b>EXEMPLAIRE A JOINDRE OBLIGATOIREMENT A LA FACTURE</b>																																																				

**ELEMENTS A SONDER OU A ANALYSER NON PRESENTS:**

Conduits/Eléments de la liste A/Plinthes carrelage/

Rapport N° : 54LAC0202 13/06/2019

Version : 02/07/2019

9/61

## F \ CONDITIONS DE REALISATION DU REPERAGE

Le repérage amiante avant travaux, contient les informations sur la présence d'amiante dans les matériaux et produits du bâtiment afin d'informer les intervenants réalisant des activités ou interventions sur des matériaux et/ou équipements susceptibles de libérer des fibres d'amiante selon la liste citée dans le cadre E.

Il consiste à identifier et localiser, par inspections visuelles et investigations approfondies pouvant être destructives, l'ensemble des matériaux et produits contenant de l'amiante incorporés ou faisant indissociablement corps avec les locaux et les zones de l'immeuble objet des travaux.

Lorsque l'absence de marquages spécifiques ou de documents ne permet pas à l'opérateur de repérage d'attester de la présence ou de la non présence d'amiante dans les matériaux et produits, des prélèvements seront effectués afin de déterminer par analyse la présence ou non d'amiante.

Procédures de prélèvement :

Les prélèvements sur des matériaux ou produits susceptibles de contenir de l'amiante sont réalisés en vertu des dispositions du Code du Travail.

Le matériel de prélèvement est adapté à l'opération à réaliser afin de générer le minimum de poussières. Dans le cas où une émission de poussières est prévisible, le matériau ou produit est mouillé à l'eau à l'endroit du prélèvement (sauf risque électrique) et, si nécessaire, une protection est mise en place au sol ; de même, le point de prélèvement est stabilisé après l'opération (pulvérisation de vernis ou de laque, par exemple).

Pour chaque prélèvement, des outils propres et des gants à usage unique sont utilisés afin d'éliminer tout risque de contamination croisée. Dans tous les cas, les équipements de protection individuelle sont à usage unique.

L'accès à la zone à risque (sphère de 1 à 2 mètres autour du point de prélèvement) est interdit pendant l'opération. Si l'accompagnateur doit s'y tenir, il porte les mêmes équipements de protection individuelle que l'opérateur de repérage.

L'échantillon est immédiatement conditionné, après son prélèvement, dans un double emballage individuel étanche.

Les informations sur toutes les conditions existantes au moment du prélèvement susceptible d'influencer l'interprétation des résultats des analyses (environnement du matériau, contamination éventuelle, etc.) seront, le cas échéant, mentionnées dans la fiche d'identification et de cotation en annexe.

Sens du repérage pour évaluer un local :

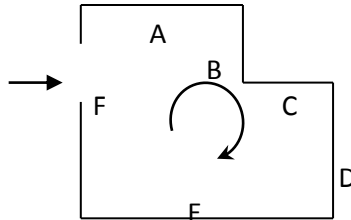

## G \ RAPPORTS PRECEDENTS

NEANT

## H \ RESULTATS DETAILLES DU REPERAGE

LISTE DES LOCAUX / PARTIES D'IMMEUBLE VISITEES/NON VISITEES CONCERNEES PAR LES TRAVAUX ET JUSTIFICATION

PIECE	ETAGE	JUSTIFICATION	VISITE	TRAVAUX
Chambre 3	R+2		OUI	CONCERNEE
Chambre 2	R+2		OUI	CONCERNEE
Chambre 1	R+2		OUI	CONCERNEE
Salle de bains	R+2		OUI	CONCERNEE
Gaine technique	R+2		OUI	CONCERNEE
Cellier	R+2		OUI	CONCERNEE
Gaine technique	R+2		OUI	CONCERNEE
WC	R+2		OUI	CONCERNEE
Séjour	R+2		OUI	CONCERNEE
Entrée	R+2		OUI	CONCERNEE
Balcon	R+2		OUI	CONCERNEE
Cuisine	R+2		OUI	CONCERNEE

### DESCRIPTION DES REVETEMENTS EN PLACE AU JOUR DE LA VISITE

PIECE	ETAGE	MUR 1	MUR2	MUR3	MUR 4	PLANCHE R BAS	PLANCHE R HAUT	PORTE S	FENETRE 1	FENETRE 2
Chambre 3	R+2	Béton	Périphériques / Doublage (plaque de plâtre + isolant)	Plaque de plâtre		Dalle de sol	Dalle Polystyrène			
Chambre 2	R+2	Plaque de plâtre	Périphériques / Doublage (plaque de plâtre + isolant)	Béton		Moquette	Dalle Polystyrène			
Chambre 1	R+2	Plaque de plâtre	Périphériques / Doublage (plaque de plâtre + isolant)			Dalle de sol	Dalle Polystyrène			
Salle de bains	R+2	Béton	Plaque de plâtre			Dalle de sol	Dalle Polystyrène			
Gaine technique	R+2									

PIECE	ETAGE	MUR 1	MUR2	MUR3	MUR 4	PLANCHE R BAS	PLANCHE R HAUT	PORTE S	FENETRE 1	FENETRE 2
Cellier	R+2	Plaque de plâtre	Périphériques / Doublage (plaque de plâtre + isolant)			Sol souple	Peinture			
Gaine technique	R+2									
WC	R+2	Plaque de plâtre	Béton			Dalle de sol	Dalle Polystyrène			
Séjour	R+2	Béton	Périphériques / Doublage (plaque de plâtre + isolant)	Plaque de plâtre		Dalle de sol	Peinture			
Entrée	R+2	Béton	Plaque de plâtre	Périphériques / Doublage (plaque de plâtre + isolant)		Dalle de sol	Dalle Polystyrène			
Balcon	R+2									
Cuisine	R+2	Béton	Périphériques / Doublage (plaque de plâtre + isolant)			Dalle de sol	Peinture			

**LA LISTE DES MATERIAUX OU PRODUITS CONTENANT DE L'AMIANTE, SUR ZONE DE SIMILITUDE D'OUVRAGE ET SUR JUGEMENT PERSONNEL**

PIECE	ETAGE	ELEMENTS	DESRIPTIF LABORATOIRE	Echantillon	REPERAGE	ETAT	RESULTAT	METHODE
Entrée	Rez de chaussée	Plaque type 'glasal'		54LAC0202P002	Mur F	BON ETAT	Amiante détectée	JP
Cuisine	Rez de chaussée	Plaque de type « Glasal »		54LAC0202P008	Mur C	BON ETAT	Amiante détectée	JP
Cellier	Rez de chaussée	Plaque de type « Glasal »		54LAC0202P008	Mur B	BON ETAT	Amiante détectée	JP
Chambre 1	Rez de chaussée	Plaque de type « Glasal »		54LAC0202P008	Mur B	BON ETAT	Amiante détectée	JP

PIECE	ETAGE	ELEMENTS	DESCRIPTIF LABORATOIRE	Echantillon	REPERAGE	ETAT	RESULTAT	METHODE
Chambre 2	Rez de chaussée	Plaque de type « Glasal »		54LAC0202P008	Mur C	BON ETAT	Amiante détectée	JP
Chambre 2	Rez de chaussée	Plaque de type « Glasal »		54LAC0202P008	Mur D	BON ETAT	Amiante détectée	JP
Chambre 3	Rez de chaussée	Plaque de type « Glasal »		54LAC0202P008	Mur B	BON ETAT	Amiante détectée	JP
Séjour	Rez de chaussée	Plaque de type « Glasal »		54LAC0202P008	Mur B	BON ETAT	Amiante détectée	JP
Salle de bains	Rez de chaussée	Dalle de sol	Colle polymère incolore non séparable + colle bitumineuse noire non séparable + ragréage gris en vrac non séparable + peinture en vrac non séparable	54LAC0202P018	Sol	BON ETAT	Fr3:Amiante détecté (Chrysotile)	ZPSO
Séjour	Rez de chaussée	Plaque de type « Glasal »		54LAC0202P022	Mur B	BON ETAT	Amiante détectée	JP
Chambre 1	Rez de chaussée	Plaque de type « Glasal »		54LAC0202P022	Mur B	BON ETAT	Amiante détectée	JP
Chambre 2	Rez de chaussée	Plaque de type « Glasal »		54LAC0202P022	Mur D	BON ETAT	Amiante détectée	JP
Chambre 3	Rez de chaussée	Plaque de type « Glasal »		54LAC0202P022	Mur B	BON ETAT	Amiante détectée	JP
Cuisine	Rez de chaussée	Plaque de type « Glasal »		54LAC0202P022	Mur C	BON ETAT	Amiante détectée	JP

JP : Jugement Personnel, ZPSO : Zone présentant des similitudes d'Ouvrage

**LA LISTE DES MATERIAUX OU PRODUITS CONTENANT DE L'AMIANTE, APRES ANALYSE**

PIECE	ETAGE	ELEMENTS	DESCRIPTIF LABORATOIRE	Echantillon	REPERAGE	ETAT	RESULTAT
-------	-------	----------	------------------------	-------------	----------	------	----------

PIECE	ETAGE	ELEMENTS	DESRIPTIF LABORATOIRE	Echantillon	REPERAGE	ETAT	RESULTAT
Entrée	Rez de chaussée	Dalle de sol	Colle polymère incolore non séparable + colle bitumineuse noire non séparable + ragréage gris en vrac non séparable + peinture en vrac non séparable + matériau gris en vrac hétérogène non séparable	54LAC0202P012	Sol	BON ETAT	Fr1:Amiante détecté (Chrysotile)
Chambre 3	Rez de chaussée	Dalle de sol	Colle polymère jaune non séparable + colle bitumineuse noire non séparable + ragréage gris en vrac non séparable + peinture non séparable + matériau gris en vrac hétérogène non séparable	54LAC0202P013	Sol	BON ETAT	Fr2:Amiante détecté (Chrysotile)
Chambre 2	Rez de chaussée	Moquette	Moquette grise avec couche bitumineuse non séparable + colle polymère blanche avec couche en toile et poussières	54LAC0202P014	Sol	BON ETAT	Amiante détecté (Chrysotile)

PIECE	ETAGE	ELEMENTS	DESCRIPTIF LABORATOIRE	Echantillon	REPERAGE	ETAT	RESULTAT
Chambre 1	Rez de chaussée	Dalle de sol	Colle polymère incolore non séparable + ragréage gris non séparable + matériau blanc non séparable + colle bitumineuse noire non séparable + ragréage gris non séparable + matériau compact gris hétérogène	54LAC0202P015	Sol	BON ETAT	Fr2:Amiante détecté (Chrysotile)
Cellier	Rez de chaussée	Revêtement souple	Dalle dure cassante beige	54LAC0202P016	Sol	DEGRADATION PARTIELLE	Fr2:Amiante détecté (Chrysotile)
Cellier	Rez de chaussée	Revêtement souple	Colle bitumineuse noire + ragréage gris en vrac	54LAC0202P016	Sol	DEGRADATION PARTIELLE	Fr3:Amiante détecté (Chrysotile)
Séjour	Rez de chaussée	Dalle de sol	Dalle dure cassante grise	54LAC0202P017	Sol	DEGRADATION PARTIELLE	Fr2:Amiante détecté (Chrysotile)
Séjour	Rez de chaussée	Dalle de sol	Colle polymère incolore non séparable + colle bitumineuse noire non séparable + ragréage gris en vrac non séparable + matériau blanc en vrac non séparable	54LAC0202P017	Sol	DEGRADATION PARTIELLE	Fr3:Amiante détecté (Chrysotile)
Cuisine	Rez de chaussée	Dalle de sol	Colle polymère incolore non séparable + colle bitumineuse noire non séparable + ragréage gris en vrac non séparable + peinture en vrac non séparable	54LAC0202P018	Sol	BON ETAT	Fr3:Amiante détecté (Chrysotile)

PIECE	ETAGE	ELEMENTS	DESCRIPTIF LABORATOIRE	Echantillon	REPERAGE	ETAT	RESULTAT
WC	Rez de chaussée	Dalle de sol	Colle polymère jaune non séparable + colle bitumineuse noire	54LAC0202P019	Sol	DEGRADATION PARTIELLE	Fr4:Amiante détecté (Chrysotile)

JP : Jugement Personnel, ZPSO : Zone présentant des similitudes d'Ouvrage

**LA LISTE DES MATERIAUX SUSCEPTIBLES DE CONTENIR DE L'AMIANTE, MAIS N'EN CONTENANT PAS.**

PIECE	ETAGE	ELEMENTS	DESCRIPTIF LABORATOIRE	Echantillon	REPERAGE	ETAT	RESULTAT	METHODE
Entrée	Rez de chaussée	Béton	Peinture en vrac non séparable + matériau plâtreux blanc en vrac non séparable + matériau gris en vrac non séparable	54LAC0202P001	Mur A	BON ETAT	Amiante non détecté	RESULTAT ANALYSE
Chambre 2	Rez de chaussée	Béton	Peinture en vrac non séparable + matériau plâtreux blanc en vrac non séparable + matériau gris en vrac non séparable	54LAC0202P001	Mur E	BON ETAT	Amiante non détecté	ZPSO
Chambre 3	Rez de chaussée	Béton	Peinture en vrac non séparable + matériau plâtreux blanc en vrac non séparable + matériau gris en vrac non séparable	54LAC0202P001	Mur A	BON ETAT	Amiante non détecté	ZPSO



PIECE	ETAGE	ELEMENTS	DESCRIPTIF LABORATOIR E	Echantillon	REPERAG E	ETAT	RESULTAT	METHOD E
Chambre 3	Rez de chaussé e	Béton	Peinture en vrac non séparable + matériau plâtreux blanc en vrac non séparable + matériau gris en vrac non séparable	54LAC0202P00 1	Mur C	BON ETAT	Amiante non détecté	ZPSO
Chambre 3	Rez de chaussé e	Béton	Peinture en vrac non séparable + matériau plâtreux blanc en vrac non séparable + matériau gris en vrac non séparable	54LAC0202P00 1	Mur D	BON ETAT	Amiante non détecté	ZPSO
Entrée	Rez de chaussé e	Béton	Peinture en vrac non séparable + matériau plâtreux blanc en vrac non séparable + matériau gris en vrac non séparable	54LAC0202P00 1	Mur B	BON ETAT	Amiante non détecté	ZPSO
Séjour	Rez de chaussé e	Béton	Peinture en vrac non séparable + matériau plâtreux blanc en vrac non séparable + matériau gris en vrac non séparable	54LAC0202P00 1	Mur A	BON ETAT	Amiante non détecté	ZPSO

PIECE	ETAGE	ELEMENTS	DESCRIPTIF LABORATOIRE	Echantillon	REPERAGE	ETAT	RESULTAT	METHODE
Séjour	Rez de chaussée	Béton	Peinture en vrac non séparable + matériau plâtreux blanc en vrac non séparable + matériau gris en vrac non séparable	54LAC0202P001	Mur C	BON ETAT	Amiante non détecté	ZPSO
Entrée	Rez de chaussée	Dalle de polystyrènes	Peinture non séparable + matériau en polystyrène blanc	54LAC0202P003	Plafond	BON ETAT	Fr1:Amiante non détecté	RESULTAT ANALYSE
Entrée	Rez de chaussée	Dalle de polystyrènes	Colle beige en vrac non séparable + peinture en vrac non séparable	54LAC0202P003	Plafond	BON ETAT	Fr2:Amiante non détecté	RESULTAT ANALYSE
Chambre 2	Rez de chaussée	Dalle de polystyrènes	Peinture non séparable + matériau en polystyrène blanc	54LAC0202P003	Plafond	BON ETAT	Fr1:Amiante non détecté	ZPSO
Chambre 2	Rez de chaussée	Dalle de polystyrènes	Colle beige en vrac non séparable + peinture en vrac non séparable	54LAC0202P003	Plafond	BON ETAT	Fr2:Amiante non détecté	ZPSO
Chambre 3	Rez de chaussée	Dalle de polystyrènes	Peinture non séparable + matériau en polystyrène blanc	54LAC0202P003	Plafond	BON ETAT	Fr1:Amiante non détecté	ZPSO
Chambre 3	Rez de chaussée	Dalle de polystyrènes	Colle beige en vrac non séparable + peinture en vrac non séparable	54LAC0202P003	Plafond	BON ETAT	Fr2:Amiante non détecté	ZPSO

PIECE	ETAGE	ELEMENTS	DESCRIPTIF LABORATOIRE	Echantillon	REPERAGE	ETAT	RESULTAT	METHODE
Chambre 1	Rez de chaussée	Dalle de polystyrènes	Matériau en polystyrène blanc en vrac non séparable + colle polymère blanche en faible quantité non séparable + peintures multiples en vrac non séparable + matériau plâtreux blanc en vrac non séparable	54LAC0202P004	Plafond	BON ETAT	Amiante non détecté	RESULTAT ANALYSE
Séjour	Rez de chaussée	Enduit / Peinture béton	Peintures multiples en vrac non séparable + enduit plâtreux blanc en vrac non séparable	54LAC0202P005	Plafond	BON ETAT	Amiante non détecté	RESULTAT ANALYSE
Cellier	Rez de chaussée	Enduit / Peinture béton	Peintures multiples en vrac non séparable + enduit plâtreux blanc en vrac non séparable	54LAC0202P005	Plafond	BON ETAT	Amiante non détecté	ZPSO
Entrée	Rez de chaussée	Enduit	Peinture en vrac non séparable + toile fibreuse blanche non séparable + matériau plâtreux blanc en vrac avec couche cartonnée non séparable	54LAC0202P006	Mur D	BON ETAT	Amiante non détecté	RESULTAT ANALYSE

PIECE	ETAGE	ELEMENTS	DESCRIPTIF LABORATOIRE	Echantillon	REPERAGE	ETAT	RESULTAT	METHODE
Cellier	Rez de chaussé e	Enduit	Peinture en vrac non séparable + toile fibreuse blanche non séparable + matériau plâtreux blanc en vrac avec couche cartonnée non séparable	54LAC0202P006	Mur A	BON ETAT	Amiante non détecté	ZPSO
Cellier	Rez de chaussé e	Enduit	Peinture en vrac non séparable + toile fibreuse blanche non séparable + matériau plâtreux blanc en vrac avec couche cartonnée non séparable	54LAC0202P006	Mur C	BON ETAT	Amiante non détecté	ZPSO
Cellier	Rez de chaussé e	Enduit	Peinture en vrac non séparable + toile fibreuse blanche non séparable + matériau plâtreux blanc en vrac avec couche cartonnée non séparable	54LAC0202P006	Mur D	BON ETAT	Amiante non détecté	ZPSO
Cellier	Rez de chaussé e	Enduit	Peinture en vrac non séparable + toile fibreuse blanche non séparable + matériau plâtreux blanc en vrac avec couche cartonnée non séparable	54LAC0202P006	Mur E	BON ETAT	Amiante non détecté	ZPSO

PIECE	ETAGE	ELEMENTS	DESCRIPTIF LABORATOIR E	Echantillon	REPERAG E	ETAT	RESULTAT	METHOD E
Cellier	Rez de chaussé e	Enduit	Peinture en vrac non séparable + toile fibreuse blanche non séparable + matériau plâtreux blanc en vrac avec couche cartonnée non séparable	54LAC0202P00 6	Mur F	BON ETAT	Amiante non détecté	ZPSO
Chambre 1	Rez de chaussé e	Enduit	Peinture en vrac non séparable + toile fibreuse blanche non séparable + matériau plâtreux blanc en vrac avec couche cartonnée non séparable	54LAC0202P00 6	Mur A	BON ETAT	Amiante non détecté	ZPSO
Chambre 1	Rez de chaussé e	Enduit	Peinture en vrac non séparable + toile fibreuse blanche non séparable + matériau plâtreux blanc en vrac avec couche cartonnée non séparable	54LAC0202P00 6	Mur C	BON ETAT	Amiante non détecté	ZPSO
Chambre 1	Rez de chaussé e	Enduit	Peinture en vrac non séparable + toile fibreuse blanche non séparable + matériau plâtreux blanc en vrac avec couche cartonnée non séparable	54LAC0202P00 6	Mur D	BON ETAT	Amiante non détecté	ZPSO

PIECE	ETAGE	ELEMENTS	DESCRIPTIF LABORATOIRE	Echantillon	REPERAGE	ETAT	RESULTAT	METHODE
Chambre 2	Rez de chaussée	Enduit	Peinture en vrac non séparable + toile fibreuse blanche non séparable + matériau plâtreux blanc en vrac avec couche cartonnée non séparable	54LAC0202P006	Mur A	BON ETAT	Amiante non détecté	ZPSO
Chambre 2	Rez de chaussée	Enduit	Peinture en vrac non séparable + toile fibreuse blanche non séparable + matériau plâtreux blanc en vrac avec couche cartonnée non séparable	54LAC0202P006	Mur B	BON ETAT	Amiante non détecté	ZPSO
Chambre 2	Rez de chaussée	Enduit	Peinture en vrac non séparable + toile fibreuse blanche non séparable + matériau plâtreux blanc en vrac avec couche cartonnée non séparable	54LAC0202P006	Mur F	BON ETAT	Amiante non détecté	ZPSO
Chambre 3	Rez de chaussée	Enduit	Peinture en vrac non séparable + toile fibreuse blanche non séparable + matériau plâtreux blanc en vrac avec couche cartonnée non séparable	54LAC0202P006	Mur D	BON ETAT	Amiante non détecté	ZPSO

PIECE	ETAGE	ELEMENTS	DESCRIPTIF LABORATOIR E	Echantillon	REPERAG E	ETAT	RESULTAT	METHOD E
Entrée	Rez de chaussé e	Enduit	Peinture en vrac non séparable + toile fibreuse blanche non séparable + matériau plâtreux blanc en vrac avec couche cartonnée non séparable	54LAC0202P00 6	Mur C	BON ETAT	Amiante non détecté	ZPSO
Entrée	Rez de chaussé e	Enduit	Peinture en vrac non séparable + toile fibreuse blanche non séparable + matériau plâtreux blanc en vrac avec couche cartonnée non séparable	54LAC0202P00 6	Mur D	BON ETAT	Amiante non détecté	ZPSO
Entrée	Rez de chaussé e	Enduit	Peinture en vrac non séparable + toile fibreuse blanche non séparable + matériau plâtreux blanc en vrac avec couche cartonnée non séparable	54LAC0202P00 6	Mur E	BON ETAT	Amiante non détecté	ZPSO
Séjour	Rez de chaussé e	Enduit	Peinture en vrac non séparable + toile fibreuse blanche non séparable + matériau plâtreux blanc en vrac avec couche cartonnée non séparable	54LAC0202P00 6	Mur D	BON ETAT	Amiante non détecté	ZPSO

PIECE	ETAGE	ELEMENTS	DESCRIPTIF LABORATOIR E	Echantillon	REPERAG E	ETAT	RESULTAT	METHOD E
Cuisine	Rez de chaussé e	Béton	Papier peint non séparable + peinture en vrac non séparable + matériau plâtreux blanc en vrac non séparable + matériau plâtreux blanc en vrac non séparable	54LAC0202P00 7	Mur B	BON ETAT	Amiante non détecté	RESULTAT ANALYSE
Cuisine	Rez de chaussé e	Béton	Papier peint non séparable + peinture en vrac non séparable + matériau plâtreux blanc en vrac non séparable + matériau plâtreux blanc en vrac non séparable	54LAC0202P00 7	Mur A	BON ETAT	Amiante non détecté	ZPSO
Cuisine	Rez de chaussé e	Béton	Papier peint non séparable + peinture en vrac non séparable + matériau plâtreux blanc en vrac non séparable + matériau plâtreux blanc en vrac non séparable	54LAC0202P00 7	Mur D	BON ETAT	Amiante non détecté	ZPSO



PIECE	ETAGE	ELEMENTS	DESCRIPTIF LABORATOIR E	Echantillon	REPERAG E	ETAT	RESULTAT	METHOD E
Salle de bains	Rez de chaussé e	Béton	Papier peint non séparable + peinture en vrac non séparable + matériau plâtreux blanc en vrac non séparable + matériau plâtreux blanc en vrac non séparable	54LAC0202P00 7	Mur A	BON ETAT	Amiante non détecté	ZPSO
Salle de bains	Rez de chaussé e	Béton	Papier peint non séparable + peinture en vrac non séparable + matériau plâtreux blanc en vrac non séparable + matériau plâtreux blanc en vrac non séparable	54LAC0202P00 7	Mur B	BON ETAT	Amiante non détecté	ZPSO
Salle de bains	Rez de chaussé e	Béton	Papier peint non séparable + peinture en vrac non séparable + matériau plâtreux blanc en vrac non séparable + matériau plâtreux blanc en vrac non séparable	54LAC0202P00 7	Mur D	BON ETAT	Amiante non détecté	ZPSO

PIECE	ETAGE	ELEMENTS	DESCRIPTIF LABORATOIRE	Echantillon	REPERAGE	ETAT	RESULTAT	METHODE
WC	Rez de chaussée	Béton	Papier peint non séparable + peinture en vrac non séparable + matériau plâtreux blanc en vrac non séparable + matériau plâtreux blanc en vrac non séparable	54LAC0202P007	Mur C	BON ETAT	Amiante non détecté	ZPSO
WC	Rez de chaussée	Béton	Papier peint non séparable + peinture en vrac non séparable + matériau plâtreux blanc en vrac non séparable + matériau plâtreux blanc en vrac non séparable	54LAC0202P007	Mur D	BON ETAT	Amiante non détecté	ZPSO
Salle de bains	Rez de chaussée	Dalle de polystyrènes	Peinture non séparable + matériau en polystyrène blanc non séparable + colle blanche non séparable + peinture en vrac non séparable + matériau plâtreux blanc en vrac non séparable	54LAC0202P009	Plafond	BON ETAT	Amiante non détecté	RESULTAT ANALYSE

PIECE	ETAGE	ELEMENTS	DESCRIPTIF LABORATOIRE	Echantillon	REPERAGE	ETAT	RESULTAT	METHODE
Salle de bains	Rez de chaussée	Dalle de polystyrènes	Peinture non séparable + matériau en polystyrène blanc non séparable + colle blanche non séparable + peinture en vrac non séparable + matériau plâtreux blanc en vrac non séparable	54LAC0202P009	Mur C	BON ETAT	Amiante non détecté	ZPSO
WC	Rez de chaussée	Dalle de polystyrènes	Peinture non séparable + matériau en polystyrène blanc non séparable + colle blanche non séparable + peinture en vrac non séparable + matériau plâtreux blanc en vrac non séparable	54LAC0202P009	Plafond	BON ETAT	Amiante non détecté	ZPSO
Cuisine	Rez de chaussée	Enduit / Peinture béton	Peintures multiples en vrac non séparable + enduit plâtreux blanc en vrac non séparable	54LAC0202P010	Plafond	BON ETAT	Amiante non détecté	RESULTAT ANALYSE

PIECE	ETAGE	ELEMENTS	DESCRIPTIF LABORATOIRE	Echantillon	REPERAGE	ETAT	RESULTAT	METHODE
Salle de bains	Rez de chaussé e	Enduit	Peintures multiples en vrac non séparable + enduit plâtreux blanc en vrac non séparable + papier non séparable + matériau plâtreux blanc en vrac avec couche cartonnée non séparable	54LAC0202P01 1	Mur C	BON ETAT	Amiante non détecté	RESULTAT ANALYSE
Salle de bains	Rez de chaussé e	Enduit	Peintures multiples en vrac non séparable + enduit plâtreux blanc en vrac non séparable + papier non séparable + matériau plâtreux blanc en vrac avec couche cartonnée non séparable	54LAC0202P01 1	Mur C	BON ETAT	Amiante non détecté	ZPSO
WC	Rez de chaussé e	Enduit	Peintures multiples en vrac non séparable + enduit plâtreux blanc en vrac non séparable + papier non séparable + matériau plâtreux blanc en vrac avec couche cartonnée non séparable	54LAC0202P01 1	Mur A	BON ETAT	Amiante non détecté	ZPSO

PIECE	ETAGE	ELEMENTS	DESCRIPTIF LABORATOIRE	Echantillon	REPERAGE	ETAT	RESULTAT	METHODE
WC	Rez de chaussée	Enduit	Peintures multiples en vrac non séparable + enduit plâtreux blanc en vrac non séparable + papier non séparable + matériau plâtreux blanc en vrac avec couche cartonnée non séparable	54LAC0202P01 1	Mur B	BON ETAT	Amiante non détecté	ZPSO
Entrée	Rez de chaussée	Dalle de sol	Revêtement cassant marron	54LAC0202P01 2	Sol	BON ETAT	Fr2:Amiante non détecté	RESULTAT ANALYSE
Chambre 3	Rez de chaussée	Dalle de sol	Dalle dure cassante beige	54LAC0202P01 3	Sol	BON ETAT	Fr1:Amiante non détecté	RESULTAT ANALYSE
Chambre 1	Rez de chaussée	Dalle de sol	Revêtement cassant beige	54LAC0202P01 5	Sol	BON ETAT	Fr1:Amiante non détecté	RESULTAT ANALYSE
Cellier	Rez de chaussée	Revêtement souple	Revêtement souple beige	54LAC0202P01 6	Sol	DEGRADATION PARTIELLE	Fr1:Amiante non détecté	RESULTAT ANALYSE
Cellier	Rez de chaussée	Revêtement souple	Revêtement cassant beige + colle polymère incolore non séparable	54LAC0202P01 6	Sol	DEGRADATION PARTIELLE	Fr4:Amiante non détecté	RESULTAT ANALYSE
Séjour	Rez de chaussée	Dalle de sol	Revêtement cassant marron	54LAC0202P01 7	Sol	DEGRADATION PARTIELLE	Fr1:Amiante non détecté	RESULTAT ANALYSE
Cuisine	Rez de chaussée	Dalle de sol	Revêtement cassant marron	54LAC0202P01 8	Sol	BON ETAT	Fr1:Amiante non détecté	RESULTAT ANALYSE
Cuisine	Rez de chaussée	Dalle de sol	Dalle dure cassante beige	54LAC0202P01 8	Sol	BON ETAT	Fr2:Amiante non détecté	RESULTAT ANALYSE
Salle de bains	Rez de chaussée	Dalle de sol	Revêtement cassant marron	54LAC0202P01 8	Sol	BON ETAT	Fr1:Amiante non détecté	ZPSO

PIECE	ETAGE	ELEMENTS	DESCRIPTIF LABORATOIRE	Echantillon	REPERAGE	ETAT	RESULTAT	METHODE
Salle de bains	Rez de chaussé e	Dalle de sol	Dalle dure cassante beige	54LAC0202P018	Sol	BON ETAT	Fr2:Amiante non détecté	ZPSO
WC	Rez de chaussé e	Dalle de sol	Revêtement cassant marron + colle polymère incolore non séparable	54LAC0202P019	Sol	DEGRADATION PARTIELLE	Fr1:Amiante non détecté	RESULTAT ANALYSE
WC	Rez de chaussé e	Dalle de sol	Revêtement cassant marron	54LAC0202P019	Sol	DEGRADATION PARTIELLE	Fr2:Amiante non détecté	RESULTAT ANALYSE
WC	Rez de chaussé e	Dalle de sol	Colle polymère incolore non séparable + dalle dure cassante beige	54LAC0202P019	Sol	DEGRADATION PARTIELLE	Fr3:Amiante non détecté	RESULTAT ANALYSE
WC	Rez de chaussé e	Dalle de sol	Ragréage gris	54LAC0202P019	Sol	DEGRADATION PARTIELLE	Fr5:Amiante non détecté	RESULTAT ANALYSE
WC	Rez de chaussé e	Dalle de sol	Matériau compact gris hétérogène	54LAC0202P019	Sol	DEGRADATION PARTIELLE	Fr6:Amiante non détecté	RESULTAT ANALYSE
Cuisine	Rez de chaussé e	Faïence 1	Carrelage	54LAC0202P020	Mur A	BON ETAT	Fr1:Amiante non détecté	RESULTAT ANALYSE
Cuisine	Rez de chaussé e	Faïence 1	Colle beige + matériau plâtreux blanc avec couche cartonnée non séparable	54LAC0202P020	Mur A	BON ETAT	Fr2:Amiante non détecté	RESULTAT ANALYSE
Cuisine	Rez de chaussé e	Faïence 1	Carrelage	54LAC0202P020	Mur B	BON ETAT	Fr1:Amiante non détecté	ZPSO
Cuisine	Rez de chaussé e	Faïence 1	Colle beige + matériau plâtreux blanc avec couche cartonnée non séparable	54LAC0202P020	Mur B	BON ETAT	Fr2:Amiante non détecté	ZPSO
Salle de bains	Rez de chaussé e	Faïence 1	Carrelage	54LAC0202P021	Mur C	BON ETAT	Fr1:Amiante non détecté	RESULTAT ANALYSE

PIECE	ETAGE	ELEMENTS	DESCRIPTIF LABORATOIRE	Echantillon	REPERAGE	ETAT	RESULTAT	METHODE
Salle de bains	Rez de chaussée	Faïence 1	Matériau plâtreux blanc en vrac avec couche cartonnée	54LAC0202P02 1	Mur C	BON ETAT	Fr2:Amiante non détecté	RESULTAT ANALYSE
Salle de bains	Rez de chaussée	Faïence 1	Carrelage	54LAC0202P02 1	Mur B	BON ETAT	Fr1:Amiante non détecté	ZPSO
Salle de bains	Rez de chaussée	Faïence 1	Matériau plâtreux blanc en vrac avec couche cartonnée	54LAC0202P02 1	Mur B	BON ETAT	Fr2:Amiante non détecté	ZPSO
Salle de bains	Rez de chaussée	Faïence 1	Carrelage	54LAC0202P02 1	Mur C	BON ETAT	Fr1:Amiante non détecté	ZPSO
Salle de bains	Rez de chaussée	Faïence 1	Matériau plâtreux blanc en vrac avec couche cartonnée	54LAC0202P02 1	Mur C	BON ETAT	Fr2:Amiante non détecté	ZPSO

JP : Jugement Personnel, ZPSO : Zone présentant des similitudes d'Ouvrage

## ANNEXE 1 – PHOTOS DES ELEMENTS AMIANTES ET/OU NON AMIANTES

PRELEVEMENT : 54LAC0202P001			
NOM DU CLIENT	NUMERO DU DOSSIER		PIECE OU LOCAL
OPH77	54LAC0202 13/06/2019		Entrée (R+2)
ELEMENT	DESCRIPTIF DU LABORATOIRE	DATE DE PRELEVEMENT	NOM DE L'OPERATEUR
Béton	Peinture en vrac non séparable + matériau plâtreux blanc en vrac non séparable + matériau gris en vrac non séparable	13/06/2019	LEITE LOPES Alain
LOCALISATION		RESULTAT	
Mur A		Amiante non détecté	

### EMPLACEMENT

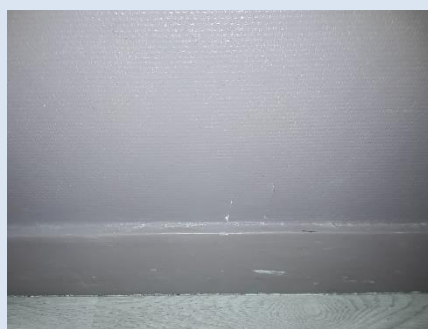

PRELEVEMENT : 54LAC0202P002			
NOM DU CLIENT	NUMERO DU DOSSIER		PIECE OU LOCAL
OPH77	54LAC0202 13/06/2019		Entrée (R+2)
ELEMENT	DESCRIPTIF DU LABORATOIRE	DATE DE PRELEVEMENT	NOM DE L'OPERATEUR
Plaque type "glasal"		13/06/2019	LEITE LOPES Alain
LOCALISATION		RESULTAT	
Mur F		Amiante détectée	

### EMPLACEMENT





PRELEVEMENT : 54LAC0202P003			
NOM DU CLIENT	NUMERO DU DOSSIER	PIECE OU LOCAL	
OPH77	54LAC0202 13/06/2019	Entrée (R+2)	
ELEMENT	DESCRIPTIF DU LABORATOIRE	DATE DE PRELEVEMENT	NOM DE L'OPERATEUR
Dalle de polystyrènes	Peinture non séparable + matériau en polystyrène blanc	13/06/2019	LEITE LOPES Alain
LOCALISATION		RESULTAT	
Plafond		Fr1:Amiante non détecté	

EMPLACEMENT



PRELEVEMENT : 54LAC0202P003			
NOM DU CLIENT	NUMERO DU DOSSIER	PIECE OU LOCAL	
OPH77	54LAC0202 13/06/2019	Entrée (R+2)	
ELEMENT	DESCRIPTIF DU LABORATOIRE	DATE DE PRELEVEMENT	NOM DE L'OPERATEUR
Dalle de polystyrènes	Colle beige en vrac non séparable + peinture en vrac non séparable	13/06/2019	LEITE LOPES Alain
LOCALISATION		RESULTAT	
Plafond		Fr2:Amiante non détecté	

EMPLACEMENT



PRELEVEMENT : 54LAC0202P004			
NOM DU CLIENT	NUMERO DU DOSSIER	PIECE OU LOCAL	
OPH77	54LAC0202 13/06/2019	Chambre 1 (R+2)	
ELEMENT	DESCRIPTIF DU LABORATOIRE	DATE DE PRELEVEMENT	NOM DE L'OPERATEUR
Dalle de polystyrènes	Matériau en polystyrène blanc en vrac non séparable + colle polymère blanche en faible quantité non séparable + peintures multiples en vrac non séparable + matériau plâtreux blanc en vrac non séparable	13/06/2019	LEITE LOPES Alain
LOCALISATION		RESULTAT	
Plafond		Amiante non détecté	

EMPLACEMENT



PRELEVEMENT : 54LAC0202P005			
NOM DU CLIENT	NUMERO DU DOSSIER	PIECE OU LOCAL	
OPH77	54LAC0202 13/06/2019	Séjour (R+2)	
ELEMENT	DESCRIPTIF DU LABORATOIRE	DATE DE PRELEVEMENT	NOM DE L'OPERATEUR
Enduit / Peinture béton	Peintures multiples en vrac non séparable + enduit plâtreux blanc en vrac non séparable	13/06/2019	LEITE LOPES Alain
LOCALISATION		RESULTAT	
Plafond		Amiante non détecté	

EMPLACEMENT

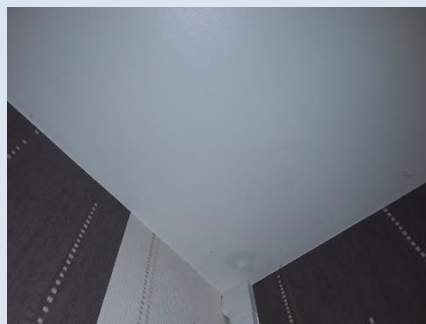

PRELEVEMENT : 54LAC0202P006			
NOM DU CLIENT	NUMERO DU DOSSIER		PIECE OU LOCAL
OPH77	54LAC0202 13/06/2019		Entrée (R+2)
ELEMENT	DESCRIPTIF DU LABORATOIRE	DATE DE PRELEVEMENT	NOM DE L'OPERATEUR
Enduit	Peinture en vrac non séparable + toile fibreuse blanche non séparable + matériau plâtreux blanc en vrac avec couche cartonnée non séparable	13/06/2019	LEITE LOPES Alain
LOCALISATION		RESULTAT	
Mur D		Amiante non détecté	

EMPLACEMENT



PRELEVEMENT : 54LAC0202P007			
NOM DU CLIENT	NUMERO DU DOSSIER		PIECE OU LOCAL
OPH77	54LAC0202 13/06/2019		Cuisine (R+2)
ELEMENT	DESCRIPTIF DU LABORATOIRE	DATE DE PRELEVEMENT	NOM DE L'OPERATEUR
Béton	Papier peint non séparable + peinture en vrac non séparable + matériau plâtreux blanc en vrac non séparable + matériau plâtreux blanc en vrac non séparable	13/06/2019	LEITE LOPES Alain
LOCALISATION		RESULTAT	
Mur B		Amiante non détecté	

EMPLACEMENT



PRELEVEMENT : 54LAC0202P008			
NOM DU CLIENT	NUMERO DU DOSSIER		PIECE OU LOCAL
OPH77	54LAC0202 13/06/2019		Cuisine (R+2)
ELEMENT	DESCRIPTIF DU LABORATOIRE	DATE DE PRELEVEMENT	NOM DE L'OPERATEUR
Plaque de type « Glasal »		13/06/2019	LEITE LOPES Alain
LOCALISATION		RESULTAT	
Mur C		Amiante détectée	
EMPLACEMENT			
			

PRELEVEMENT : 54LAC0202P009			
NOM DU CLIENT	NUMERO DU DOSSIER		PIECE OU LOCAL
OPH77	54LAC0202 13/06/2019		Salle de bains (R+2)
ELEMENT	DESCRIPTIF DU LABORATOIRE	DATE DE PRELEVEMENT	NOM DE L'OPERATEUR
Dalle de polystyrènes	Peinture non séparable + matériau en polystyrène blanc non séparable + colle blanche non séparable + peinture en vrac non séparable + matériau plâtreux blanc en vrac non séparable	13/06/2019	LEITE LOPES Alain
LOCALISATION		RESULTAT	
Plafond		Amiante non détecté	
EMPLACEMENT			
			

**PRELEVEMENT : 54LAC0202P010**

NOM DU CLIENT	NUMERO DU DOSSIER	PIECE OU LOCAL	
OPH77	54LAC0202 13/06/2019	Cuisine (R+2)	
ELEMENT	DESCRIPTIF DU LABORATOIRE	DATE DE PRELEVEMENT	NOM DE L'OPERATEUR
Enduit / Peinture béton	Peintures multiples en vrac non séparable + enduit plâtreux blanc en vrac non séparable	13/06/2019	LEITE LOPES Alain
LOCALISATION		RESULTAT	
Plafond		Amiante non détecté	

**EMPLACEMENT**

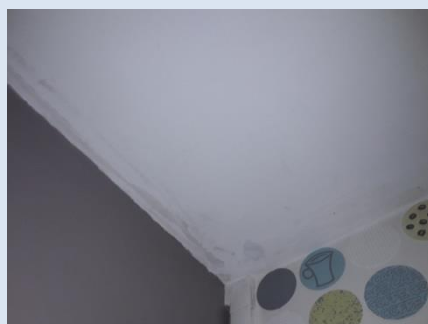

**PRELEVEMENT : 54LAC0202P011**

NOM DU CLIENT	NUMERO DU DOSSIER	PIECE OU LOCAL	
OPH77	54LAC0202 13/06/2019	Salle de bains (R+2)	
ELEMENT	DESCRIPTIF DU LABORATOIRE	DATE DE PRELEVEMENT	NOM DE L'OPERATEUR
Enduit	Peintures multiples en vrac non séparable + enduit plâtreux blanc en vrac non séparable + papier non séparable + matériau plâtreux blanc en vrac avec couche cartonnée non séparable	13/06/2019	LEITE LOPES Alain
LOCALISATION		RESULTAT	
Mur C		Amiante non détecté	

**EMPLACEMENT**



PRELEVEMENT : 54LAC0202P012			
NOM DU CLIENT	NUMERO DU DOSSIER	PIECE OU LOCAL	
OPH77	54LAC0202 13/06/2019	Entrée (R+2)	
ELEMENT	DESCRIPTIF DU LABORATOIRE	DATE DE PRELEVEMENT	NOM DE L'OPERATEUR
Dalle de sol	Colle polymère incolore non séparable + colle bitumineuse noire non séparable + ragréage gris en vrac non séparable + peinture en vrac non séparable + matériau gris en vrac hétérogène non séparable	13/06/2019	LEITE LOPES Alain
LOCALISATION		RESULTAT	
Sol		Fr1:Amiante détecté (Chrysotile)	

EMPLACEMENT



PRELEVEMENT : 54LAC0202P012			
NOM DU CLIENT	NUMERO DU DOSSIER	PIECE OU LOCAL	
OPH77	54LAC0202 13/06/2019	Entrée (R+2)	
ELEMENT	DESCRIPTIF DU LABORATOIRE	DATE DE PRELEVEMENT	NOM DE L'OPERATEUR
Dalle de sol	Revêtement cassant marron	13/06/2019	LEITE LOPES Alain
LOCALISATION		RESULTAT	
Sol		Fr2:Amiante non détecté	

EMPLACEMENT



PRELEVEMENT : 54LAC0202P013			
NOM DU CLIENT	NUMERO DU DOSSIER	PIECE OU LOCAL	
OPH77	54LAC0202 13/06/2019	Chambre 3 (R+2)	
ELEMENT	DESCRIPTIF DU LABORATOIRE	DATE DE PRELEVEMENT	NOM DE L'OPERATEUR
Dalle de sol	Dalle dure cassante beige	13/06/2019	LEITE LOPES Alain
LOCALISATION		RESULTAT	
Sol		Fr1:Amiante non détecté	
EMPLACEMENT			
			

PRELEVEMENT : 54LAC0202P013			
NOM DU CLIENT	NUMERO DU DOSSIER	PIECE OU LOCAL	
OPH77	54LAC0202 13/06/2019	Chambre 3 (R+2)	
ELEMENT	DESCRIPTIF DU LABORATOIRE	DATE DE PRELEVEMENT	NOM DE L'OPERATEUR
Dalle de sol	Colle polymère jaune non séparable + colle bitumineuse noire non séparable + ragréage gris en vrac non séparable + peinture non séparable + matériau gris en vrac hétérogène non séparable	13/06/2019	LEITE LOPES Alain
LOCALISATION		RESULTAT	
Sol		Fr2:Amiante détecté (Chrysotile)	
EMPLACEMENT			
			



PRELEVEMENT : 54LAC0202P014			
NOM DU CLIENT	NUMERO DU DOSSIER	PIECE OU LOCAL	
OPH77	54LAC0202 13/06/2019	Chambre 2 (R+2)	
ELEMENT	DESCRIPTIF DU LABORATOIRE	DATE DE PRELEVEMENT	NOM DE L'OPERATEUR
Moquette	Moquette grise avec couche bitumineuse non séparable + colle polymère blanche avec couche en toile et poussières	13/06/2019	LEITE LOPES Alain
LOCALISATION		RESULTAT	
Sol		Amiante détecté (Chrysotile)	

EMPLACEMENT

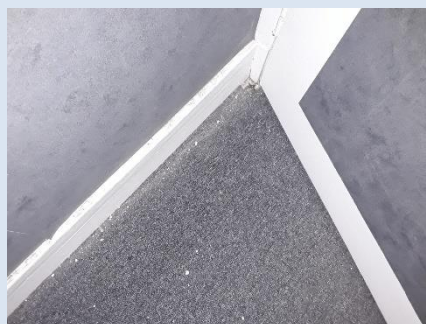

PRELEVEMENT : 54LAC0202P015			
NOM DU CLIENT	NUMERO DU DOSSIER	PIECE OU LOCAL	
OPH77	54LAC0202 13/06/2019	Chambre 1 (R+2)	
ELEMENT	DESCRIPTIF DU LABORATOIRE	DATE DE PRELEVEMENT	NOM DE L'OPERATEUR
Dalle de sol	Revêtement cassant beige	13/06/2019	LEITE LOPES Alain
LOCALISATION		RESULTAT	
Sol		Fr1:Amiante non détecté	

EMPLACEMENT





**PRELEVEMENT : 54LAC0202P015**

NOM DU CLIENT	NUMERO DU DOSSIER	PIECE OU LOCAL	
OPH77	54LAC0202 13/06/2019	Chambre 1 (R+2)	
ELEMENT	DESCRIPTIF DU LABORATOIRE	DATE DE PRELEVEMENT	NOM DE L'OPERATEUR
Dalle de sol	Colle polymère incolore non séparable + ragréage gris non séparable + matériau blanc non séparable + colle bitumineuse noire non séparable + ragréage gris non séparable + matériau compact gris hétérogène	13/06/2019	LEITE LOPES Alain
LOCALISATION		RESULTAT	
Sol		Fr2:Amiante détecté (Chrysotile)	

**EMPLACEMENT**



**PRELEVEMENT : 54LAC0202P016**

NOM DU CLIENT	NUMERO DU DOSSIER	PIECE OU LOCAL	
OPH77	54LAC0202 13/06/2019	Cellier (R+2)	
ELEMENT	DESCRIPTIF DU LABORATOIRE	DATE DE PRELEVEMENT	NOM DE L'OPERATEUR
Revêtement souple	Revêtement souple beige	13/06/2019	LEITE LOPES Alain
LOCALISATION		RESULTAT	
Sol		Fr1:Amiante non détecté	

**EMPLACEMENT**

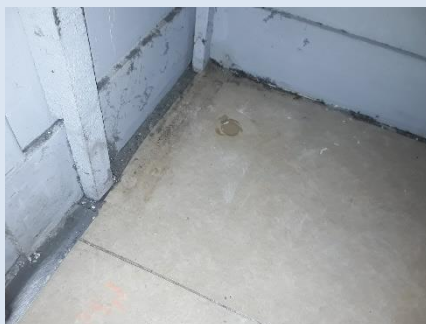

PRELEVEMENT : 54LAC0202P016			
NOM DU CLIENT	NUMERO DU DOSSIER	PIECE OU LOCAL	
OPH77	54LAC0202 13/06/2019	Cellier (R+2)	
ELEMENT	DESCRIPTIF DU LABORATOIRE	DATE DE PRELEVEMENT	NOM DE L'OPERATEUR
Revêtement souple	Dalle dure cassante beige	13/06/2019	LEITE LOPES Alain
LOCALISATION		RESULTAT	
Sol		Fr2:Amiante détecté (Chrysotile)	

EMPLACEMENT

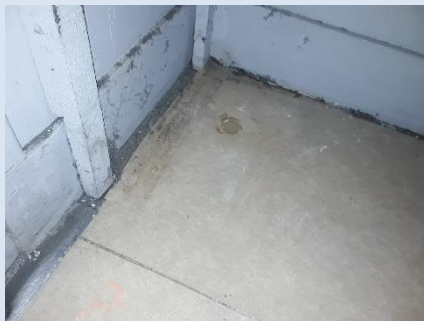

PRELEVEMENT : 54LAC0202P016			
NOM DU CLIENT	NUMERO DU DOSSIER	PIECE OU LOCAL	
OPH77	54LAC0202 13/06/2019	Cellier (R+2)	
ELEMENT	DESCRIPTIF DU LABORATOIRE	DATE DE PRELEVEMENT	NOM DE L'OPERATEUR
Revêtement souple	Colle bitumineuse noire + ragréage gris en vrac	13/06/2019	LEITE LOPES Alain
LOCALISATION		RESULTAT	
Sol		Fr3:Amiante détecté (Chrysotile)	

EMPLACEMENT



PRELEVEMENT : 54LAC0202P016			
NOM DU CLIENT	NUMERO DU DOSSIER	PIECE OU LOCAL	
OPH77	54LAC0202 13/06/2019	Cellier (R+2)	
ELEMENT	DESCRIPTIF DU LABORATOIRE	DATE DE PRELEVEMENT	NOM DE L'OPERATEUR
Revêtement souple	Revêtement cassant beige + colle polymère incolore non séparable	13/06/2019	LEITE LOPES Alain
LOCALISATION		RESULTAT	
Sol		Fr4:Amiante non détecté	

EMPLACEMENT

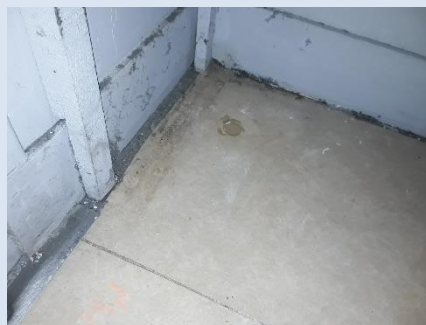

PRELEVEMENT : 54LAC0202P017			
NOM DU CLIENT	NUMERO DU DOSSIER	PIECE OU LOCAL	
OPH77	54LAC0202 13/06/2019	Séjour (R+2)	
ELEMENT	DESCRIPTIF DU LABORATOIRE	DATE DE PRELEVEMENT	NOM DE L'OPERATEUR
Dalle de sol	Revêtement cassant marron	13/06/2019	LEITE LOPES Alain
LOCALISATION		RESULTAT	
Sol		Fr1:Amiante non détecté	

EMPLACEMENT



PRELEVEMENT : 54LAC0202P017			
NOM DU CLIENT	NUMERO DU DOSSIER	PIECE OU LOCAL	
OPH77	54LAC0202 13/06/2019	Séjour (R+2)	
ELEMENT	DESCRIPTIF DU LABORATOIRE	DATE DE PRELEVEMENT	NOM DE L'OPERATEUR
Dalle de sol	Dalle dure cassante grise	13/06/2019	LEITE LOPES Alain
LOCALISATION		RESULTAT	
Sol		Fr2:Amiante détecté (Chrysotile)	
EMPLACEMENT			
			

PRELEVEMENT : 54LAC0202P017			
NOM DU CLIENT	NUMERO DU DOSSIER	PIECE OU LOCAL	
OPH77	54LAC0202 13/06/2019	Séjour (R+2)	
ELEMENT	DESCRIPTIF DU LABORATOIRE	DATE DE PRELEVEMENT	NOM DE L'OPERATEUR
Dalle de sol	Colle polymère incolore non séparable + colle bitumineuse noire non séparable + ragréage gris en vrac non séparable + matériau blanc en vrac non séparable	13/06/2019	LEITE LOPES Alain
LOCALISATION		RESULTAT	
Sol		Fr3:Amiante détecté (Chrysotile)	
EMPLACEMENT			
			

PRELEVEMENT : 54LAC0202P018

NOM DU CLIENT	NUMERO DU DOSSIER	PIECE OU LOCAL	
OPH77	54LAC0202 13/06/2019	Cuisine (R+2)	
ELEMENT	DESCRIPTIF DU LABORATOIRE	DATE DE PRELEVEMENT	NOM DE L'OPERATEUR
Dalle de sol	Revêtement cassant marron	13/06/2019	LEITE LOPES Alain
LOCALISATION		RESULTAT	
Sol		Fr1:Amiante non détecté	

EMPLACEMENT



PRELEVEMENT : 54LAC0202P018

NOM DU CLIENT	NUMERO DU DOSSIER	PIECE OU LOCAL	
OPH77	54LAC0202 13/06/2019	Cuisine (R+2)	
ELEMENT	DESCRIPTIF DU LABORATOIRE	DATE DE PRELEVEMENT	NOM DE L'OPERATEUR
Dalle de sol	Dalle dure cassante beige	13/06/2019	LEITE LOPES Alain
LOCALISATION		RESULTAT	
Sol		Fr2:Amiante non détecté	

EMPLACEMENT



PRELEVEMENT : 54LAC0202P018			
NOM DU CLIENT	NUMERO DU DOSSIER	PIECE OU LOCAL	
OPH77	54LAC0202 13/06/2019	Cuisine (R+2)	
ELEMENT	DESCRIPTIF DU LABORATOIRE	DATE DE PRELEVEMENT	NOM DE L'OPERATEUR
Dalle de sol	Colle polymère incolore non séparable + colle bitumineuse noire non séparable + ragréage gris en vrac non séparable + peinture en vrac non séparable	13/06/2019	LEITE LOPES Alain
LOCALISATION		RESULTAT	
Sol		Fr3:Amiante détecté (Chrysotile)	

EMPLACEMENT



PRELEVEMENT : 54LAC0202P019			
NOM DU CLIENT	NUMERO DU DOSSIER	PIECE OU LOCAL	
OPH77	54LAC0202 13/06/2019	WC (R+2)	
ELEMENT	DESCRIPTIF DU LABORATOIRE	DATE DE PRELEVEMENT	NOM DE L'OPERATEUR
Dalle de sol	Revêtement cassant marron + colle polymère incolore non séparable	13/06/2019	LEITE LOPES Alain
LOCALISATION		RESULTAT	
Sol		Fr1:Amiante non détecté	

EMPLACEMENT



**PRELEVEMENT : 54LAC0202P019**

NOM DU CLIENT	NUMERO DU DOSSIER	PIECE OU LOCAL	
OPH77	54LAC0202 13/06/2019	WC (R+2)	
ELEMENT	DESCRIPTIF DU LABORATOIRE	DATE DE PRELEVEMENT	NOM DE L'OPERATEUR
Dalle de sol	Revêtement cassant marron	13/06/2019	LEITE LOPES Alain
LOCALISATION		RESULTAT	
Sol		Fr2:Amiante non détecté	

**EMPLACEMENT**



**PRELEVEMENT : 54LAC0202P019**

NOM DU CLIENT	NUMERO DU DOSSIER	PIECE OU LOCAL	
OPH77	54LAC0202 13/06/2019	WC (R+2)	
ELEMENT	DESCRIPTIF DU LABORATOIRE	DATE DE PRELEVEMENT	NOM DE L'OPERATEUR
Dalle de sol	Colle polymère incolore non séparable + dalle dure cassante beige	13/06/2019	LEITE LOPES Alain
LOCALISATION		RESULTAT	
Sol		Fr3:Amiante non détecté	

**EMPLACEMENT**





PRELEVEMENT : 54LAC0202P019			
NOM DU CLIENT	NUMERO DU DOSSIER	PIECE OU LOCAL	
OPH77	54LAC0202 13/06/2019	WC (R+2)	
ELEMENT	DESCRIPTIF DU LABORATOIRE	DATE DE PRELEVEMENT	NOM DE L'OPERATEUR
Dalle de sol	Colle polymère jaune non séparable + colle bitumineuse noire	13/06/2019	LEITE LOPES Alain
LOCALISATION		RESULTAT	
Sol		Fr4:Amiante détecté (Chrysotile)	

EMPLACEMENT



PRELEVEMENT : 54LAC0202P019			
NOM DU CLIENT	NUMERO DU DOSSIER	PIECE OU LOCAL	
OPH77	54LAC0202 13/06/2019	WC (R+2)	
ELEMENT	DESCRIPTIF DU LABORATOIRE	DATE DE PRELEVEMENT	NOM DE L'OPERATEUR
Dalle de sol	Ragréage gris	13/06/2019	LEITE LOPES Alain
LOCALISATION		RESULTAT	
Sol		Fr5:Amiante non détecté	

EMPLACEMENT





PRELEVEMENT : 54LAC0202P019			
NOM DU CLIENT	NUMERO DU DOSSIER	PIECE OU LOCAL	
OPH77	54LAC0202 13/06/2019	WC (R+2)	
ELEMENT	DESCRIPTIF DU LABORATOIRE	DATE DE PRELEVEMENT	NOM DE L'OPERATEUR
Dalle de sol	Matériau compact gris hétérogène	13/06/2019	LEITE LOPES Alain
LOCALISATION		RESULTAT	
Sol		Fr6:Amiante non détecté	

EMPLACEMENT



PRELEVEMENT : 54LAC0202P020			
NOM DU CLIENT	NUMERO DU DOSSIER	PIECE OU LOCAL	
OPH77	54LAC0202 13/06/2019	Cuisine (R+2)	
ELEMENT	DESCRIPTIF DU LABORATOIRE	DATE DE PRELEVEMENT	NOM DE L'OPERATEUR
Faïence 1	Carrelage	13/06/2019	LEITE LOPES Alain
LOCALISATION		RESULTAT	
Mur A		Fr1:Amiante non détecté	

EMPLACEMENT



PRELEVEMENT : 54LAC0202P020			
NOM DU CLIENT	NUMERO DU DOSSIER	PIECE OU LOCAL	
OPH77	54LAC0202 13/06/2019	Cuisine (R+2)	
ELEMENT	DESCRIPTIF DU LABORATOIRE	DATE DE PRELEVEMENT	NOM DE L'OPERATEUR
Faïence 1	Colle beige + matériau plâtreux blanc avec couche cartonnée non séparable	13/06/2019	LEITE LOPES Alain
LOCALISATION		RESULTAT	
Mur A		Fr2:Amiante non détecté	

EMPLACEMENT



PRELEVEMENT : 54LAC0202P021			
NOM DU CLIENT	NUMERO DU DOSSIER	PIECE OU LOCAL	
OPH77	54LAC0202 13/06/2019	Salle de bains (R+2)	
ELEMENT	DESCRIPTIF DU LABORATOIRE	DATE DE PRELEVEMENT	NOM DE L'OPERATEUR
Faïence 1	Carrelage	13/06/2019	LEITE LOPES Alain
LOCALISATION		RESULTAT	
Mur C		Fr1:Amiante non détecté	

EMPLACEMENT

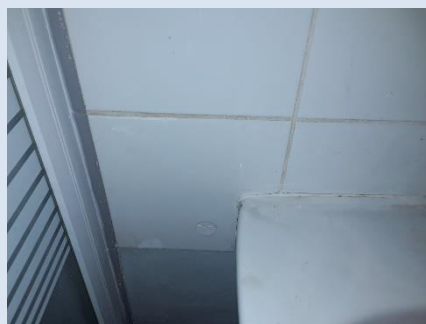

PRELEVEMENT : 54LAC0202P021			
NOM DU CLIENT	NUMERO DU DOSSIER	PIECE OU LOCAL	
OPH77	54LAC0202 13/06/2019	Salle de bains (R+2)	
ELEMENT	DESCRIPTIF DU LABORATOIRE	DATE DE PRELEVEMENT	NOM DE L'OPERATEUR
Faïence 1	Matériau plâtreux blanc en vrac avec couche cartonnée	13/06/2019	LEITE LOPES Alain
LOCALISATION		RESULTAT	
Mur C		Fr2:Amiante non détecté	

EMPLACEMENT

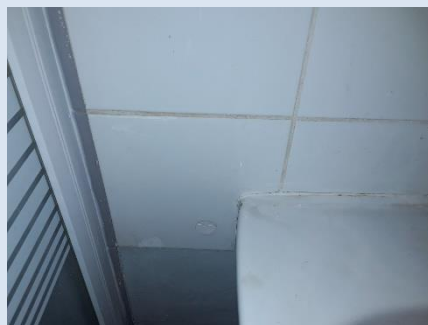

PRELEVEMENT : 54LAC0202P022			
NOM DU CLIENT	NUMERO DU DOSSIER	PIECE OU LOCAL	
OPH77	54LAC0202 13/06/2019	Séjour (R+2)	
ELEMENT	DESCRIPTIF DU LABORATOIRE	DATE DE PRELEVEMENT	NOM DE L'OPERATEUR
Plaque de type « Glasal »		13/06/2019	LEITE LOPES Alain
LOCALISATION		RESULTAT	
Allège fenêtre		Amiante détectée	

EMPLACEMENT





## ANNEXE 3 – PROCES VERBAUX D'ANALYSES



Parc d'affaires Espace Performances Bât K  
35760 SAINT-GREGOIRE  
Tel : 02.99.35.41.41  
Fax : 02.23.22.52.27  
www.itga.fr

Accréditation n° I-5970



Liste des sites et portées disponibles sur [www.cofrac.fr](http://www.cofrac.fr)

L'accréditation du COFRAC atteste de la compétence des laboratoires pour les seuls essais couverts par l'accréditation qui sont identifiés par le symbole :

### RAPPORT SYNTHÉTIQUE D'ANALYSE NUMÉRO IT0719-58852 EN DATE DU 02/07/2019 RECHERCHE ET IDENTIFICATION D'AMIANTE SUR PRELEVEMENT(S) DE MATERIAU(X)

*Ce rapport ne concerne que les échantillons soumis à l'analyse tels qu'ils ont été reçus au laboratoire.  
Les informations fournies par le client sont simplement retranscrites et identifiées comme telles.*

Client : AGENCE EHI IDF- (COMPTE MATERIAUX)- EXPERT HABITAT & INDUSTRIE INGENIERIE 2 rue Traversière 78580 LES ALLUETS LE ROI	Réf. Commande ITGA : IT0719-58852 Réf. Commande Client : 54LAC0202--01
--	---

Prélèvement(s) : Reçu au laboratoire le : 18/06/2019

Préparation(s) : Effectuée de façon à être représentative de l'échantillon

- ou
- Pour une analyse au Microscope Optique à Lumière Polarisée (MOLP) : Prélèvement et montage adapté sur lame de microscope
  - Pour une analyse au Microscope Electronique à Transmission Analytique (META) en fonction de la nature de la prise d'essai :
    - (1) - Broyage en milieu aqueux et récupération des particules sur grilles de microscope (méthode interne : IT085)
    - (2) - Attaque chimique, broyage et récupération des particules sur grilles de microscope (méthode interne : IT286)

Technique(s) : - Microscopie Optique à Lumière Polarisée (guide HSG 248 - Appendice 2) : Morphologie et critères optiques

Analytique(s) : La détection de fibres d'amiante optiquement observables est garantie si la teneur est supérieure ou égale à 0,1 % en masse.

- ou
- Microscopie Electronique à Transmission Analytique (parties pertinentes de la norme NF X43-050) : Morphologie, EDX et diffraction électronique
- La détection de fibres d'amiante est garantie si la teneur est supérieure ou égale à 0,1 % en masse.

Résultat(s) :

Fraction analysée	Technique analytique (Méthode de préparation)	Nombre de préparations	Date d'analyse	Résultat / Variété d'amiante
Réf dossier client : 54LAC0202--01 - 5 RUE ALBERT ROUSSEL 77510 REBAIS				Réf échantillon ITGA : IT141906-42890
Réf échantillon client : 54LAC0202P001 / LOGEMENTS COLLECTIFS - - - / Entrée Mur A Béton				Description ITGA : Peinture en vrac / Matériau plâtreux blanc en vrac / Matériau gris en vrac
* Peinture en vrac non séparable + matériau plâtreux blanc en vrac non séparable + matériau gris en vrac non séparable	META (1)	1	01/07/2019	Amiante non détecté / -
Réf dossier client : 54LAC0202--01 - 5 RUE ALBERT ROUSSEL 77510 REBAIS				Réf échantillon ITGA : IT141906-42891
Réf échantillon client : 54LAC0202P003 / LOGEMENTS COLLECTIFS - - - / Entrée Plafond Dalle de polystyrènes				Description ITGA : Peinture / Matériau en polystyrène blanc / Colle beige en vrac / Peinture en vrac
* Peinture non séparable + matériau en polystyrène blanc	META (1)	1	01/07/2019	Amiante non détecté / -
* Colle beige en vrac non séparable + peinture en vrac non séparable	META (1)	1	01/07/2019	Amiante non détecté / -

La reproduction de ce rapport n'est autorisée que sous sa forme intégrale ; ce rapport ne doit pas être reproduit partiellement sans l'approbation du laboratoire.

Sauf demande particulière et écrite du client, les échantillons sont conservés pendant 6 mois et les rapports pendant 2 ans.

DTA 164-01 rev 07

Page 1/5

**RAPPORT SYNTHÉTIQUE D'ANALYSE NUMÉRO IT0719-58852 EN DATE DU 02/07/2019**  
**RECHERCHE ET IDENTIFICATION D'AMIANTE SUR PRELEVEMENT(S) DE MATERIAU(X)**

Fraction analysée	Technique analytique (Méthode de préparation)	Nombre de préparations	Date d'analyse	Résultat / Variété d'amiante
Réf dossier client : 54LAC0202-01 - 5 RUE ALBERT ROUSSEL 77510 REBAIS Réf échantillon client : 54LAC0202P004 / LOGEMENTS COLLECTIFS - - - / Chambre 1 Plafond Dalle de polystyrènes				Réf échantillon ITGA : ITI41906-42892 Description ITGA : Matériau en polystyrène blanc en vrac / Colle polymère blanche en faible quantité / Peintures multiples en vrac / Matériau plâtreux blanc en vrac
* Matériau en polystyrène blanc en vrac non séparable + colle polymère blanche en faible quantité non séparable + peintures multiples en vrac non séparable + matériau plâtreux blanc en vrac non séparable	META (1)	1	01/07/2019	Amiante non détecté / -
Réf dossier client : 54LAC0202-01 - 5 RUE ALBERT ROUSSEL 77510 REBAIS Réf échantillon client : 54LAC0202P005 / LOGEMENTS COLLECTIFS - - - / Séjour Plafond Enduit Peinture béton				Réf échantillon ITGA : ITI41906-42893 Description ITGA : Peintures multiples en vrac / Enduit plâtreux blanc en vrac
* Peintures multiples en vrac non séparable + enduit plâtreux blanc en vrac non séparable	META (1)	1	01/07/2019	Amiante non détecté / -
Réf dossier client : 54LAC0202-01 - 5 RUE ALBERT ROUSSEL 77510 REBAIS Réf échantillon client : 54LAC0202P006 / LOGEMENTS COLLECTIFS - - - / Entrée Mur D Enduit				Réf échantillon ITGA : ITI41906-42894 Description ITGA : Peinture en vrac / Toile fibreuse blanche / Matériau plâtreux blanc en vrac avec couche cartonnée
* Peinture en vrac non séparable + toile fibreuse blanche non séparable + matériau plâtreux blanc en vrac avec couche cartonnée non séparable	META (1)	1	01/07/2019	Amiante non détecté / -
Réf dossier client : 54LAC0202-01 - 5 RUE ALBERT ROUSSEL 77510 REBAIS Réf échantillon client : 54LAC0202P007 / LOGEMENTS COLLECTIFS - - - / Cuisine Mur B Béton				Réf échantillon ITGA : ITI41906-42895 Description ITGA : Papier peint / Peinture en vrac / Matériau plâtreux blanc en vrac / Matériau plâtreux blanc en vrac
* Papier peint non séparable + peinture en vrac non séparable + matériau plâtreux blanc en vrac non séparable + matériau plâtreux blanc en vrac non séparable	META (1)	1	01/07/2019	Amiante non détecté / -
Réf dossier client : 54LAC0202-01 - 5 RUE ALBERT ROUSSEL 77510 REBAIS Réf échantillon client : 54LAC0202P009 / LOGEMENTS COLLECTIFS - - - / Salle de bains Plafond Dalle de polystyrènes				Réf échantillon ITGA : ITI41906-42896 Description ITGA : Peinture / Matériau en polystyrène blanc / Colle blanche / Peinture en vrac / Matériau plâtreux blanc en vrac
* Peinture non séparable + matériau en polystyrène blanc non séparable + colle blanche non séparable + peinture en vrac non séparable + matériau plâtreux blanc en vrac non séparable	META (1)	1	01/07/2019	Amiante non détecté / -
Réf dossier client : 54LAC0202-01 - 5 RUE ALBERT ROUSSEL 77510 REBAIS Réf échantillon client : 54LAC0202P010 / LOGEMENTS COLLECTIFS - - - / Cuisine Plafond Enduit Peinture béton				Réf échantillon ITGA : ITI41906-42897 Description ITGA : Peintures multiples en vrac / Enduit plâtreux blanc en vrac
* Peintures multiples en vrac non séparable + enduit plâtreux blanc en vrac non séparable	META (1)	1	01/07/2019	Amiante non détecté / -

La reproduction de ce rapport n'est autorisée que sous sa forme intégrale ; ce rapport ne doit pas être reproduit partiellement sans l'approbation du laboratoire.

Sauf demande particulière et écrite du client, les échantillons sont conservés pendant 6 mois et les rapports pendant 2 ans.

DTA 164-01 rev 07

Page 2/5

**RAPPORT SYNTHÉTIQUE D'ANALYSE NUMÉRO IT0719-58852 EN DATE DU 02/07/2019  
RECHERCHE ET IDENTIFICATION D'AMIANTE SUR PRELEVEMENT(S) DE MATERIAU(X)**

Fraction analysée	Technique analytique (Méthode de préparation)	Nombre de préparations	Date d'analyse	Résultat / Variété d'amiante
Réf dossier client : 54LAC0202--01 - 5 RUE ALBERT ROUSSEL 77510 REBAIS Réf échantillon client : 54LAC0202P011 / LOGEMENTS COLLECTIFS - - - / Salle de bains Mur C Enduit				Réf échantillon ITGA : ITI41906-42898 Description ITGA : Peintures multiples en vrac / Enduit plâtreux blanc en vrac / Papier / Matériau plâtreux blanc en vrac avec couche cartonnée
Peintures multiples en vrac non séparable + enduit plâtreux blanc en vrac non séparable + papier non séparable + matériau plâtreux blanc en vrac avec couche cartonnée non séparable	META (1)	2	01/07/2019	Amiante non détecté / -
Réf dossier client : 54LAC0202--01 - 5 RUE ALBERT ROUSSEL 77510 REBAIS Réf échantillon client : 54LAC0202P012 / LOGEMENTS COLLECTIFS - - - / Entrée Sol Dalle de sol				Réf échantillon ITGA : ITI41906-42899 Description ITGA : Revêtement cassant marron / Colle polymère incolore / Colle bitumineuse noire / Ragréage gris en vrac / Peinture en vrac / Matériau gris en vrac hétérogène
Revêtement cassant marron	META (1)	1	01/07/2019	Amiante non détecté / -
Colle polymère incolore non séparable + colle bitumineuse noire non séparable + ragréage gris en vrac non séparable + peinture en vrac non séparable + matériau gris en vrac hétérogène non séparable	META (2)	1	01/07/2019	Présence de fibres d'amiante / Chrysotile
Réf dossier client : 54LAC0202--01 - 5 RUE ALBERT ROUSSEL 77510 REBAIS Réf échantillon client : 54LAC0202P013 / LOGEMENTS COLLECTIFS - - - / Chambre 3 Sol Dalle de sol				Réf échantillon ITGA : ITI41906-42900 Description ITGA : Dalle dure cassante beige / Colle polymère jaune / Colle bitumineuse noire / Ragréage gris en vrac / Peinture / Matériau gris en vrac hétérogène
Dalle dure cassante beige	META (2)	1	01/07/2019	Amiante non détecté / -
Colle polymère jaune non séparable + colle bitumineuse noire non séparable + ragréage gris en vrac non séparable + peinture non séparable + matériau gris en vrac hétérogène non séparable	META (2)	1	01/07/2019	Présence de fibres d'amiante / Chrysotile
Réf dossier client : 54LAC0202--01 - 5 RUE ALBERT ROUSSEL 77510 REBAIS Réf échantillon client : 54LAC0202P014 / LOGEMENTS COLLECTIFS - - - / Chambre 2 Sol Moquette				Réf échantillon ITGA : ITI41906-42901 Description ITGA : Moquette grise avec couche bitumineuse / Colle polymère blanche avec couche en toile et poussières
Moquette grise avec couche bitumineuse non séparable + colle polymère blanche avec couche en toile et poussières	META (2)	2	01/07/2019	Présence de fibres d'amiante / Chrysotile

La reproduction de ce rapport n'est autorisée que sous sa forme intégrale ; ce rapport ne doit pas être reproduit partiellement sans l'approbation du laboratoire.

Sauf demande particulière et écrite du client, les échantillons sont conservés pendant 6 mois et les rapports pendant 2 ans.

DTA 164-01 rev 07

Page 3/5



**RAPPORT SYNTHÉTIQUE D'ANALYSE NUMÉRO IT0719-58852 EN DATE DU 02/07/2019**  
**RECHERCHE ET IDENTIFICATION D'AMIANTE SUR PRELEVEMENT(S) DE MATERIAU(X)**

Fraction analysée	Technique analytique (Méthode de préparation)	Nombre de préparations	Date d'analyse	Résultat / Variété d'amiante
Réf dossier client : 54LAC0202-01 - 5 RUE ALBERT ROUSSEL 77510 REBAIS Réf échantillon client : 54LAC0202P015 / LOGEMENTS COLLECTIFS - - - / Chambre 1. Sol Dalle de sol				
		Réf échantillon ITGA : IT141906-42902		
		Description ITGA : Revêtement cassant beige / Colle polymère incolore / Ragréage gris / Matériau blanc / Colle bitumineuse noire / Ragréage gris / Matériau compact gris hétérogène		
* Revêtement cassant beige	META (1)	1	01/07/2019	Amiante non détecté / -
* Colle polymère incolore non séparable + ragréage gris non séparable + matériau blanc non séparable + colle bitumineuse noire non séparable + ragréage gris non séparable + matériau compact gris hétérogène	META (2)	1	01/07/2019	Présence de fibres d'amiante / Chrysotile
Réf dossier client : 54LAC0202-01 - 5 RUE ALBERT ROUSSEL 77510 REBAIS Réf échantillon client : 54LAC0202P016 / LOGEMENTS COLLECTIFS - - - / Celler Sol Revêtement souple				
		Réf échantillon ITGA : IT141906-42903		
		Description ITGA : Revêtement souple beige / Revêtement cassant beige / Colle polymère incolore / Dalle dure cassante beige / Colle bitumineuse noire / Ragréage gris en vrac		
* Revêtement souple beige	META (1)	1	01/07/2019	Amiante non détecté / -
* Revêtement cassant beige + colle polymère incolore non séparable	META (1)	1	01/07/2019	Amiante non détecté / -
* Dalle dure cassante beige	META (2)	1	01/07/2019	Présence de fibres d'amiante / Chrysotile
* Colle bitumineuse noire + ragréage gris en vrac	MOLP	1	29/06/2019	Présence de fibres d'amiante / Chrysotile
Réf dossier client : 54LAC0202-01 - 5 RUE ALBERT ROUSSEL 77510 REBAIS Réf échantillon client : 54LAC0202P017 / LOGEMENTS COLLECTIFS - - - / Séjour Sol Dalle de sol				
		Réf échantillon ITGA : IT141906-42904		
		Description ITGA : Revêtement cassant marron / Colle polymère incolore / Dalle dure cassante grise / Colle bitumineuse noire / Ragréage gris en vrac / Matériau blanc en vrac		
* Revêtement cassant marron	META (1)	1	01/07/2019	Amiante non détecté / -
* Dalle dure cassante grise	META (2)	1	01/07/2019	Présence de fibres d'amiante / Chrysotile
* Colle polymère incolore non séparable + colle bitumineuse noire non séparable + ragréage gris en vrac non séparable + matériau blanc en vrac non séparable	META (2)	1	01/07/2019	Présence de fibres d'amiante / Chrysotile
Réf dossier client : 54LAC0202-01 - 5 RUE ALBERT ROUSSEL 77510 REBAIS Réf échantillon client : 54LAC0202P018 / LOGEMENTS COLLECTIFS - - - / Cuisine Sol Dalle de sol				
		Réf échantillon ITGA : IT141906-42905		
		Description ITGA : Revêtement cassant marron / Colle polymère incolore / Dalle dure cassante beige / Colle bitumineuse noire / Ragréage gris en vrac / Peinture en vrac		
* Revêtement cassant marron	META (1)	1	01/07/2019	Amiante non détecté / -
* Dalle dure cassante beige	META (2)	1	01/07/2019	Amiante non détecté / -
* Colle polymère incolore non séparable + colle bitumineuse noire non séparable + ragréage gris en vrac non séparable + peinture en vrac non séparable	META (2)	1	01/07/2019	Présence de fibres d'amiante / Chrysotile

La reproduction de ce rapport n'est autorisée que sous sa forme intégrale ; ce rapport ne doit pas être reproduit partiellement sans l'approbation du

laboratoire.

Sauf demande particulière et écrite du client, les échantillons sont conservés pendant 6 mois et les rapports pendant 2 ans.

DTA 164-01 rev 07

Page 4/5



**RAPPORT SYNTHÉTIQUE D'ANALYSE NUMÉRO IT0719-58852 EN DATE DU 02/07/2019**  
**RECHERCHE ET IDENTIFICATION D'AMIANTE SUR PRELEVEMENT(S) DE MATERIAU(X)**

Fraction analysée	Technique analytique (Méthode de préparation)	Nombre de préparations	Date d'analyse	Résultat / Variété d'amiante
Réf dossier client : 54LAC0202--01 - 5 RUE ALBERT ROUSSEL 77510 REBAIS Réf échantillon client : 54LAC0202P019 / LOGEMENTS COLLECTIFS - - - / WC Sol Dalle de sol Réf échantillon ITGA : IT141906-42906 Description ITGA : Revêtement cassant marron / Colle polymère incolore / Revêtement cassant marron / Colle polymère incolore / Dalle dure cassante beige / Colle polymère jaune / Colle bitumineuse noire / Ragréage gris / Matériau compact gris hétérogène				
* Revêtement cassant marron + colle polymère incolore non séparable	META (1)	1	01/07/2019	Amiante non détecté / -
* Revêtement cassant marron	META (1)	1	01/07/2019	Amiante non détecté / -
* Colle polymère incolore non séparable + dalle dure cassante beige	META (2)	1	01/07/2019	Amiante non détecté / -
* Colle polymère jaune non séparable + colle bitumineuse noire	MOLP	1	29/06/2019	Présence de fibres d'amiante / Chrysotile
* Ragréage gris	META (1)	1	01/07/2019	Amiante non détecté / -
* Matériau compact gris hétérogène	META (1)	1	01/07/2019	Amiante non détecté / -
Réf dossier client : 54LAC0202--01 - 5 RUE ALBERT ROUSSEL 77510 REBAIS Réf échantillon client : 54LAC0202P020 / LOGEMENTS COLLECTIFS - - - / Cuisine Mur A Faïence I Réf échantillon ITGA : IT141906-42907 Description ITGA : Carrelage / Colle beige / Matériau plâtreux blanc avec couche cartonnée				
* Carrelage	META (1)	1	01/07/2019	Amiante non détecté / -
* Colle beige + matériau plâtreux blanc avec couche cartonnée non séparable	META (1)	1	01/07/2019	Amiante non détecté / -
Réf dossier client : 54LAC0202--01 - 5 RUE ALBERT ROUSSEL 77510 REBAIS Réf échantillon client : 54LAC0202P021 / LOGEMENTS COLLECTIFS - - - / Salle de bains Mur C Faïence I Réf échantillon ITGA : IT141906-42908 Description ITGA : Carrelage / Matériau plâtreux blanc en vrac avec couche cartonnée				
* Carrelage	META (1)	1	01/07/2019	Amiante non détecté / -
* Matériau plâtreux blanc en vrac avec couche cartonnée	META (1)	2	01/07/2019	Amiante non détecté / -

Validé par : Kévin GUILLOIS - Analyste

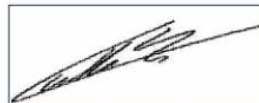

ATTESTATION(S)



**Votre attestation Responsabilité Civile**

AXA France IARD dont le siège social se situe 313, Terrasses de l'Arche 92727 Nanterre Cedex atteste que :

**EXPERT HABITAT & INDUSTRIE INGENIERIE**  
**21 ROUTE D ALBERT**  
**62450 AVESNES LES BAPAUME**

Est titulaire du contrat d'assurance n° 10158549604 ayant pris effet le 01/03/2018.  
 Ce contrat garantit les conséquences pécuniaires de la Responsabilité civile pouvant lui incomber du fait de l'exercice des activités de **DIAGNOSTICS TECHNIQUES IMMOBILIERS** suivantes :

<p><b>ETAT MENTIONNANT LA PRESENCE OU L'ABSENCE DE MATERIAUX CONTENANT DE L'AMIANTE</b>  <b>DIAGNOSTIC TECHNIQUE AMIANTE</b>  <b>DIAGNOSTIC AMIANTE PARTIES PRIVATIVES</b>  <b>CONTROLE PERIODIQUE ( AMIANTE )</b>  <b>CONTROLE VISUEL APRES TRAVAUX ( PLOMB - AMIANTE )</b>  <b>REPERAGE AMIANTE AVANT/ APRES TRAVAUX ET DEMOLITION</b>  <b>REPERAGE AMIANTE ET D'HAP SUR SURFACE BITUMEE ET ENROBES</b>  <b>DIAGNOSTIC PLOMB DANS L'EAU</b>  <b>CONSTAT DES RISQUES D'EXPOSITION AU PLOMB ( CREP )</b>  <b>DIAGNOSTIC DE RISQUE D'INTOXICATION AU PLOMB DANS LES PEINTURES ( DRIPP )</b>  <b>RECHERCHE DE PLOMB AVANT TRAVAUX / DEMOLITION</b>  <b>ETAT RELATIF A LA PRESENCE DE TERMITES</b>  <b>ETAT PARASITAIRE ( MERULES, VRILLETES, LYCTUS )</b>  <b>INFORMATION SUR LA PRESENCE DE RISQUE DE MERULE ( LOI ALUR )</b>  <b>MESURAGE LOI CARREZ ET LOI BOUTIN</b>  <b>CALCULS DES MILLIEMES -TANTIEMES DE COPROPRIETE ET REALISATION DE PLANS ASSOCIES SELON LES TEXTES SUIVANTS : LOI 65-557 DU 10 JUILLET 1965, DECRET 67-223 DU 17 MARS 1967, DECRET 2004- 479 du 27 mai 2004 ET SUIVANTS FIXANT LE STATUT DE LA COPROPRIETE DES IMMEUBLES BATIS.</b>  <b>ETAT DE L'INSTALLATION INTERIEURE DE GAZ</b>  <b>ETAT DES RISQUES NATURELS, MINIERES ET TECHNOLOGIQUES ( ENRNM )</b>  <b>DIAGNOSTIC DE PERFORMANCE ENERGETIQUE DPE INDIVIDUEL POUR MAISONS INDIVIDUELLES, APPARTEMENTS ET LOTS TERTIAIRES AFFECTES A DES IMMEUBLES A USAGE PRINCIPAL D'HABITATION, AINSI QUE LES ATTESTATIONS DE PRISE EN COMPTE DE LA REGLEMENTATION THERMIQUE.</b></p>	<p><b>ETAT DES LIEUX LOCATIFS</b>  <b>DIAGNOSTIC DE SECURITE PISCINE</b>  <b>CERTIFICAT DE DECENCE ET CERTIFICAT DE TRAVAUX DE REHABILITATION</b>  <b>DIAGNOSTIC POUR OBTENTION DE PRET A TAUX ZERO</b>  <b>INFILTROMETRIE-MESURES DE PERMEABILITE DU BATIMENT ET DES RESEAUX AERAIQUES</b>  <b>THERMOGRAPHIE INFRAROUGE</b>  <b>DIAGNOSTIC RADON : UNIQUEMENT POUR MAISONS INDIVIDUELLES ET IMMEUBLES D'HABITATION, A L'EXCLUSION DES ERP.</b>  <b>DIAGNOSTIC DANS LE CADRE DE LA LOI SRU AVANT MISE EN COPROPRIETE</b>  <b>DIAGNOSTIC DECHETS DE CHANTIER - ARTICLES R 111-43 A R 111-49 DU CODE DE LA CONSTRUCTION ET DE L'HABITATION</b>  <b>DOCUMENT UNIQUE D'EVALUATION DES RISQUES COPROPRIETE - Articles L 230-2, III, R 230-1 DU CODE DU TRAVAIL</b>  <b>DIAGNOSTIC TECHNIQUE GLOBAL (DTG ) POUR LES COPROPRIETES - LOI N° 2014-366 POUR L'ACCES AU LOGEMENT ET UN URBANISME RENOVE « ALUR », A L'EXCLUSION DE MISSIONS RELEVANT D'UN PROFESSIONNEL DE LA VENTE OU DE LA LOCATION DE BIENS IMMOBILIERS.</b>  <b>DIAGNOSTIC ACCESSIBILITE HANDICAPES</b>  <b>EXPERTISE EN VALEUR VENALE ET LOCATIVE ( SOUS RESERVE D'OBTENTION DE FORMATION )</b>  <b>ETAT DESCRIPTIF DE DIVISION</b>  <b>CENTRE DE FORMATION</b>  <b>MESURES D'EMPOUSSIEREMENT AMIANTE AVEC STRATEGIE D'ECHANTILLONAGE</b>  <b>DIAGNOSTIC QUALITE DE L'AIR INTERIEUR</b>  <b>VERIFICATION PERIODIQUE ET INITIALE DES INSTALLATIONS ELECTRIQUES</b></p>
--	---

La garantie Responsabilité civile professionnelle s'exerce à concurrence de 5.000.000 € par sinistre et par année d'assurance.

La présente attestation est valable du 1<sup>er</sup> JANVIER 2019 au 31 DECEMBRE 2019 et ne peut engager l'assureur au-delà des limites et conditions du contrat auquel elle se réfère.

Ce contrat permet à l'assuré de satisfaire à l'obligation d'assurance de responsabilité civile professionnelle résultant des dispositions de l'article R271-2 du Code de la Construction et de l'Habitation (décret n° 2006-1114 du 5 septembre 2006 relatif aux diagnostics techniques immobiliers) pour l'établissement des documents visés à l'article L271-4 dudit Code.

L'assuré doit être titulaire d'une certification de compétence en cours de validité délivrée par un organisme accrédité dans le domaine de la construction ou employer des salariés ou être constituée de personnes physiques qui disposent de ladite certification de compétence en cours de validité pour l'établissement des documents visés aux articles L271-4 et L134-1 du code de la Construction et de l'Habitation.  
 A défaut la garantie n'est pas acquise.

Le présent document, établi par AXA, est valable jusqu'au 31 DECEMBRE 2019 sous réserve du paiement des cotisations. Il a pour objet d'attester l'existence d'un contrat. Il ne constitue toutefois pas une présomption d'application des garanties et ne peut engager AXA au-delà des clauses, conditions et limites du contrat auquel il se réfère. Les exceptions de garantie opposables au souscripteur le sont également aux bénéficiaires de l'indemnité (résiliation, nullité, règle proportionnelle, exclusions, déchéances, ...).

Toute adjonction autre que le cachet et la signature du représentant de la Société est réputée non écrite.

Fait à Pessac, le 26/11/2018  
 Pour la compagnie



# CERTIFICAT DE COMPETENCES

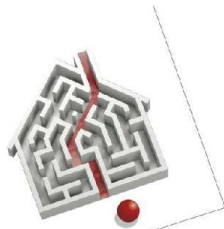

## Certificat de compétences Diagnostiqueur Immobilier

N° CPDI4715 Version 001

Je soussigné, Philippe TROYAUX, Directeur Général d'I.Cert, atteste que :

**Monsieur LEITE LOPES Alain**

Est certifié(e) selon le référentiel I.Cert dénommé CPE DI DR 01, dispositif de certification de personnes réalisant des diagnostics immobiliers pour les missions suivantes :

<b>Amiante sans mention</b>	<b>Amiante Sans Mention*</b> <b>Date d'effet : 17/01/2018 - Date d'expiration : 23/08/2022</b>
<b>Gaz</b>	<b>Etat de l'installation intérieure gaz</b> <b>Date d'effet : 17/01/2018 - Date d'expiration : 21/06/2022</b>
<b>Plomb</b>	<b>Plomb : Constat du risque d'exposition au plomb</b> <b>Date d'effet : 17/01/2018 - Date d'expiration : 21/06/2022</b>

En foi de quoi ce certificat est délivré, pour valoir et servir ce que de droit.  
Edité à Saint-Grégoire, le 15/01/2018.

\* Missions de repérage des matériaux et produits de la liste A et des matériaux et produits de la liste B et évaluations périodiques de l'état de conservation des matériaux et produits de la liste A dans les bâtiments autres que ceux relevant de la mention.  
\*\*Missions de repérage des matériaux et produits de la liste A et des matériaux et produits de la liste B et évaluations périodiques de l'état de conservation des matériaux et produits de la liste A dans des immeubles de grande hauteur, dans des établissements recevant du public répondant aux catégories 1, 3, 4, dans des immeubles de travail hébergeant plus de 300 personnes ou dans des bâtiments industriels. Missions de repérage des matériaux et produits de la liste C. Les examens visuels à l'issue des travaux de retrait ou de confinement.  
Annexé du 21 novembre 2006 modifié définissant les critères de certification des compétences des personnes physiques opérateurs des constats de risque d'exposition au plomb, des diagnostics du risque d'infiltration par le plomb des peintures ou des contrôles après travaux en présence de plomb, et les critères d'accréditation des organismes de certification - Annexé du 25 juillet 2016 définissant les critères de certification des compétences des personnes physiques opérateurs de repérages, d'évaluation périodique de l'état de conservation des matériaux et produits contenant du formaldéhyde, et d'examen visuel après travaux dans les immeubles bâtis et les critères d'accréditation des organismes de certification - Annexé du 30 octobre 2006 modifié définissant les critères de certification des compétences des personnes physiques réalisant l'état relatif à la présence de termites dans le bâtiment et les critères d'accréditation des organismes de certification - Annexé du 16 octobre 2006 modifié définissant les critères de certification des compétences des personnes physiques réalisant le diagnostic de performance énergétique ou l'attestation de prise en compte de la réglementation thermique, et les critères d'accréditation des organismes de certification - Annexé du 6 avril 2007 modifié définissant les critères de certification des compétences des personnes physiques réalisant l'état de l'installation intérieure de gaz et les critères d'accréditation des organismes de certification - Annexé du 3 juillet 2008 modifié définissant les critères de certification des compétences des personnes physiques réalisant l'état de l'installation intérieure d'électricité et les critères d'accréditation des organismes de certification.



Parc EDONIA - Bâtiment G - Rue de la Terre Victoria - 35760 Saint-Grégoire







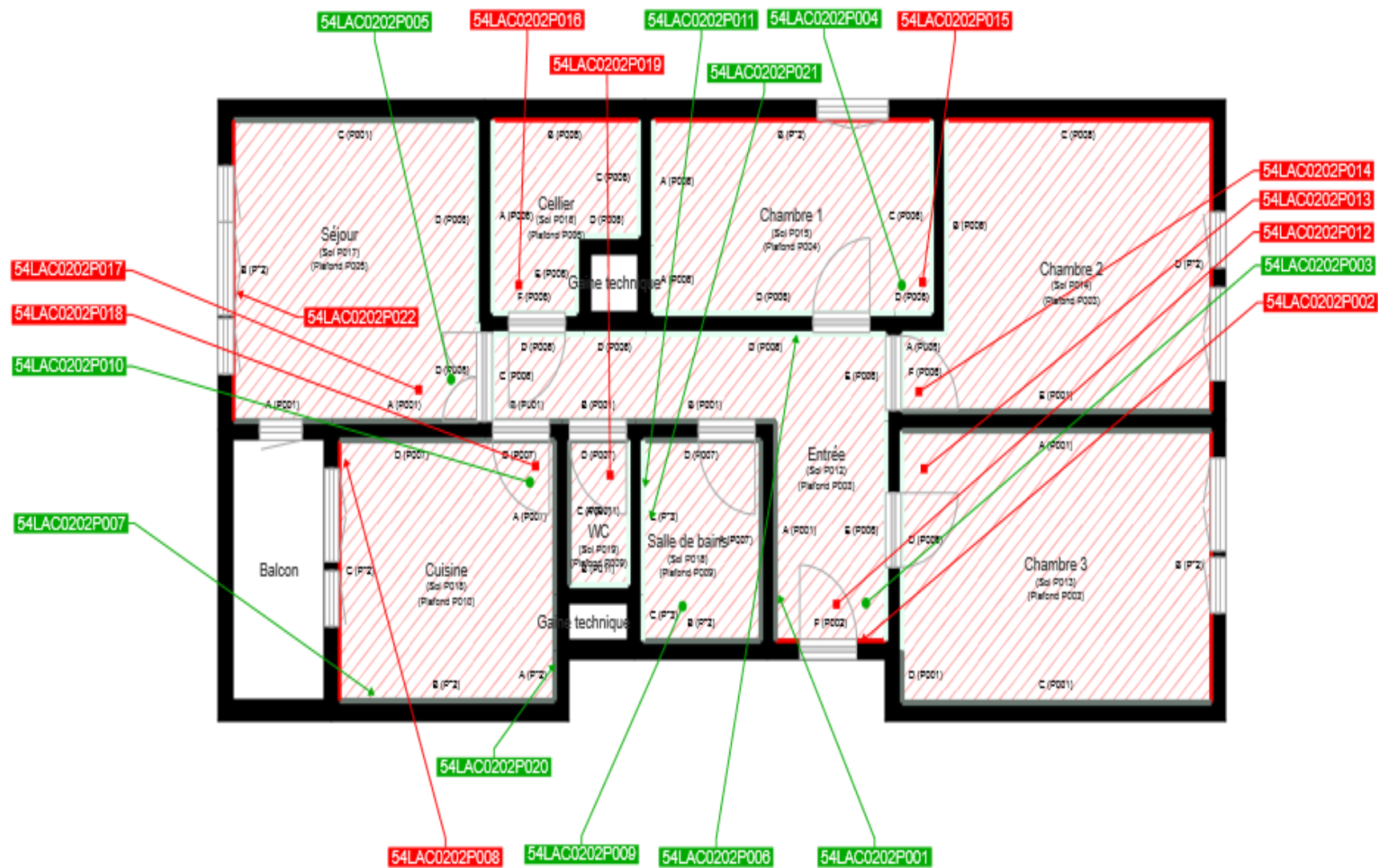









CPE DIFR 11 rev13

PLANCHE DE REPÉRAGE	Zone : Rez de chaussée	Vue de dessus
Auteur : LEITE LOPES Alain	Bien : 54LAC0202 - LOGEMENT 2 5 RUE ALBERT ROUSSEL 77510 REBAIS	Chaque support/équipement identifié a fait l'objet d'un sondage par le technicien





	Cloisons Plaques de plâtre
	Murs Bois
	Murs Brique
	Murs périphériques / Plaques de plâtre
	Murs carreaux de plâtre
	Murs Béton / Enduit
	Murs porteurs et/ou mur de refend / Plaques de plâtre
	Murs périphériques / Doublage (plaque de plâtre + isolant)
	Torchis
	Murs Amiantés
	Murs Brique / Enduit
	Murs Brique plâtrière
	Murs Pierre
	

	Murs amiantés
	■ Prélèvements de sol amianté
	■ Prélèvements de sol non amiantés
	● Prélèvements de plafond amiantés
	● Prélèvements de plafond non amiantés
	→ Prélèvements de mur amiantés
	→ Prélèvements de mur non amiantés
	X Autres types de prélèvements amiantés
	X Autres types de prélèvements non amiantés
	/// Sols amiantés
	/// Plafonds amiantés
	⊗ Sols et plafonds amiantés
	⊕ Conduits amiantés
	⊕ Conduits non amiantés